GUIDE
PRATIQUE
MAIRIE
LIBERTÉ ÉGALITÉ FRATERNITÉ
Saint-Germain-sur-Morin
www.saint-germain-sur-morin.org

BENNES SERVICES
Conditionner, collecter trier et valoriser vos déchets

BENNES SERVICES
270 avenue du Marechal-Foch
77860 QUINCY-VOISINS
Tél. 01 60 42 28 28

Du lundi au vendredi : 7h à 19h
et samedi matin : 8h à 12h

contact@bennes-services.fr
www.bennes-services.com

CONDITIONNER
COLLECTER
RECYCLER
TRIER
VOS DÉCHETS
en ÎLE-DE FRANCE

Nous vous apportons des solutions sur mesure innovantes et efficaces pour conditionner, collecter, recycler, trier vos déchets dans le respect de l'homme et de l'environnement

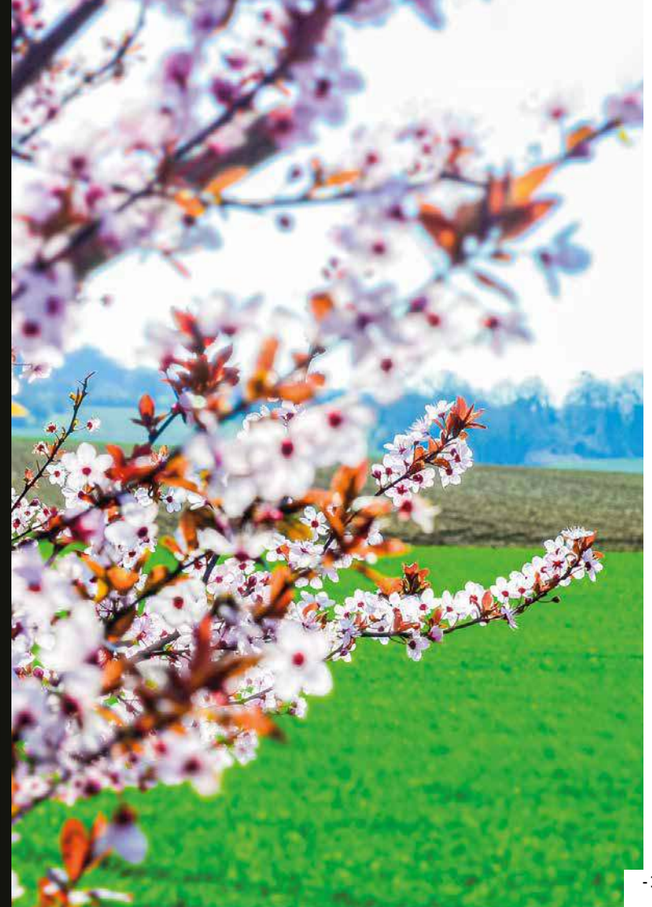

Sommaire

P. 5 ÉDITO DU MAIRE
P. 7 LA VILLE
P. 8 UN PEU D'HISTOIRE
P. 10 VOS ÉLUS
P. 14 INFORMATIONS PRATIQUES
P. 16 VOS DÉMARCHES D'ÉTAT CIVIL
P. 18 PETITE ENFANCE, ENFANCE ET JEUNESSE
P. 20 SOLIDARITÉ - SOCIAL
P. 21 PATRIMOINE ET CULTURE
P. 22 SPORTS
P. 23 ENVIRONNEMENT
P. 24 SERVICES AU PUBLIC
P. 25 LA SANTÉ
P. 27 LES COMMERÇANTS
P. 29 LES ASSOCIATIONS
P. 33 PLAN DE VILLE

GROUPE ÉDITIONS MUNICIPALES DE FRANCE | Conception / Réalisation / Régie
Reproduction interdite - Modèle déposé - Dépôt légal 2ème trimestre 2021
www.emf-editions.fr • contact@emf-editions.fr
Siège social : LE GIULIA - 825, rue Ampère - CS10511 13593 AIX-EN-PROVENCE Cedex3
Agence régionale : Centre d'Affaires Rosny II - 112, av. du Général de Gaulle 93118 Rosny-sous-Bois cedex
Tél. 01 48 48 70 70 - fax 01 48 50 90 51

Édito du maire

La municipalité a le plaisir de vous offrir cette nouvelle édition du guide municipal de la ville de Saint-Germain-sur-Morin, un outil pratique spécialement conçu pour vous assister dans vos démarches administratives et vous permettre de découvrir la richesse du tissu associatif et de l'offre professionnelle qui animent notre commune.

Vous y découvrirez également toute l'équipe municipale, ainsi que les différents services communaux qui œuvrent au quotidien pour vous offrir un service public de qualité, que ce soit dans le domaine de la jeunesse et de l'éducation, de l'environnement et de la voirie, du sport et de la culture, des Seniors et de la santé, sans oublier vos commerçants et artisans, l'activité économique locale indispensable à la vie d'un village.

Notre magazine municipal Le Lien vient compléter ces informations en fournissant, environ trois fois à l'année, une information complète sur nos manifestations et nos projets en cours ou à venir.

Vous pouvez également suivre l'actualité de la commune sur notre site internet et sur notre page Facebook. Saint-Germain possède son compte Instagram.
Ces informations numériques permettent une interaction en temps réel entre nos services et les Saint-Germinois, et facilitent la dématérialisation de certaines de vos démarches.

Pour toute demande nécessitant de se déplacer en mairie, nos agents du pôle citoyenneté vous accueillent tous les jours aux horaires qui sont précisés page 14.

Notre objectif est de mettre à votre disposition de plus en plus de services, tout en conservant l'identité rurale de notre village.

Nous souhaitons la bienvenue aux nouveaux habitants qui nous ont rejoints en 2020 et en ce début d'année 2021.

Bonne lecture,

Gérard GOUROVITCH,
Maire de Saint-Germain-sur-Morin
Vice-Président Val d'Europe Agglomération

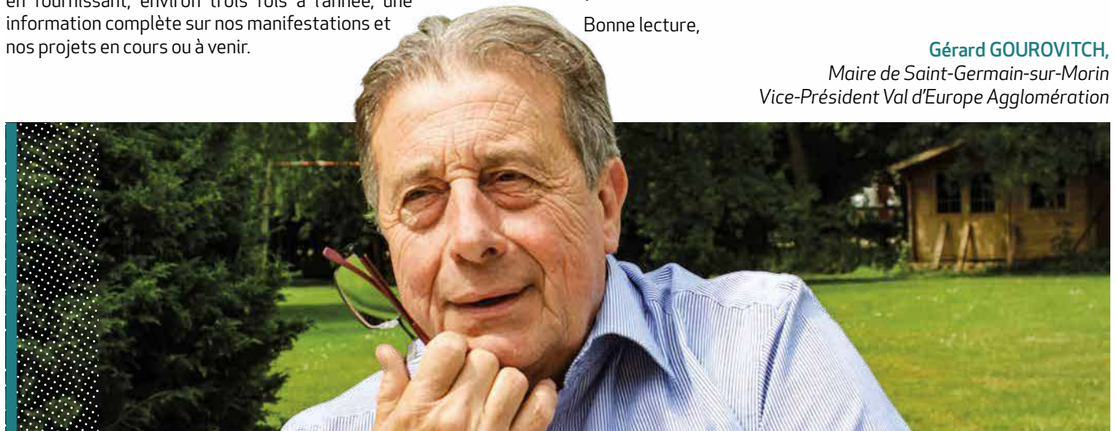

DUCHEMIN

POMPES FUNEBRES MARBRERIE

ORGANISATION D'OBSÈQUES

TRANSFERT DE CORPS AU FUNÉRARIUM

CONTRATS OBSÈQUES • MONUMENTS ET ARTICLES FUNÉRAIRES
CAVEAUX • TOUS TRAVAUX DE CIMETIÈRE

TÉL. 01 60 04 20 98 • 8, PLACE DE LA MAIRIE - 77860 QUINCY VOISINS

WWW.POMPES-FUNEBRES-DUCHEMIN.COM

La ville

CARTE D'IDENTITE

Nom : Saint-Germain-sur-Morin

Département : Seine-et-Marne

Arrondissement : Torcy

Canton : Serris

Intercommunalité : Val d'Europe Agglomération

Code postal : 77860

Superficie : 481 ha dont 74 % d'espaces agricoles, verts et boisés.

Population : 3 802 habitants

Nom des habitants : Saint-Germinois, Saint-Germinoises

Situation géographique : à 45 km à l'est de Paris, à 40 mn environ de l'aéroport de Paris-Charles-de-Gaulle et 45 mn environ de l'aéroport d'Orly.

Les communes limitrophes sont Coutevroult, Montry, Couilly-Pont-aux-Dames, Villiers-sur-Morin, Magny le Hongre et Bailly-Romainvilliers.

La ville est desservie par les bus Transdev 7 (Saint-Germain – Esbly), 12 et 19 (Chessy – Meaux), elle rejoint Paris-Est par la gare de Couilly Saint-Germain Quincy (navette) jusqu'à Esbly, train SNCF direction Paris-Est et Crécy-la-Chapelle.

Village adopté : ville de Satu-Nou, en Roumanie

Un peu d'histoire

Nous ne connaissons pas le nom primitif de Saint-Germain-sur-Morin. C'est vers 1134 qu'on trouve dans des textes conservés aux Archives Nationales le nom de Saint-Germain (Parochia Sancti Germani quæ Colliacus dicitur).

L'origine de ce nom vient de la possession des terres de notre territoire par les Bénédictins de l'Abbaye Saint-Germain-des-Prés de Paris (dont la commune a repris les armoiries). Nous faisions alors partie du Comté de Champagne et de Brie, et c'est seulement en 1361, sous Jean Le Bon, que notre région est rattachée à la couronne de France.

QUAND SAINT-GERMAIN DEVIENT SAINT-GERMAIN-SUR-MORIN

Des temps préhistoriques, on a retrouvé sur le territoire de la commune quelques silex taillés et polis qui dateraient peut-être de 5.000 ans avant JC. Ils pourraient provenir d'une minière repérée récemment.

De l'occupation romaine nous n'avons trouvé aucun texte, mais un site archéologique non exploré à Montguillon (hameau de Saint-Germain) est noté d'après une prospection aérienne.

Dès le XIIe siècle, deux moulins à eau sont en service sur le Grand Morin. On peut encore les voir aujourd'hui : le Moulin Vieux (rue des Prés), et le Moulin Neuf (rue du canal). Le Moulin de Misère (actuellement à l'abandon) a été construit à la Révolution, c'était une très importante tannerie.

Saint-Germain-les-Couilly a souvent été envahie ou occupée et son pont a vu passer les troupes qui sillonnaient l'est de l'Île-de-France : Jeanne d'Arc en 1429, les Anglais en 1432, Napoléon Ier en 1814, les Russes, Bavarois, Autrichiens, Prussiens en 1814-15, les Allemands en 1870 et 1940...

À la Révolution française, les biens de l'abbaye, la ferme des Religieux, le Moulin Neuf, le Moulin Vieux et le presbytère, sont vendus comme Biens Nationaux.

En 1915, notre commune prend officiellement son nom actuel : Saint-Germain-sur-Morin.

L'église actuelle est très ancienne mais elle a été reconstruite au XIVe siècle et souvent restaurée. Son magnifique clocher à huit pans, par exemple, a été remplacé par un toit à quatre pans en 1932.

Elle contient des objets du culte qui sont classés, en particulier : des fonts baptismaux, en pierre, du XIIIe siècle (peut-être plus anciens), une Vierge à l'enfant en pierre peinte du XVe siècle, une épitaphe funéraire du XVIIe siècle, une statuette de St Sébastien en bois du XVIIe siècle.

Le château des Briets, qui existait déjà au XVe siècle a disparu sous la Restauration (il en reste l'ancienne voie d'accès, aujourd'hui avenue Jean-Jaurès) mais sur la place de la Mairie on peut voir l'hôtel de Giresme où a habité en 1794 Madame de Chantereine qui deviendra « dame de compagnie de la fille de Louis Capet » et la ferme des religieux de Saint-Germain-des-Prés (appelée à tort le Prieuré).

La construction de la ligne de chemin de fer inaugurée en 1902 va modifier la vie dans le village. Le fonctionnement des moulins va s'arrêter définitivement (le dernier vers 1927) et l'activité du Port va cesser vers 1960. L'électrification de la ligne date de 1980.

Le monument aux Morts adossé à l'église date de 1921. Il est l'œuvre du sculpteur et statuaire François Cogné (l'auteur entre autres de la statue de Clemenceau à Paris) qui a vécu au Moulin Vieux de 1911 à 1929.

De 1906 à 1958, une entreprise de pétrins, moteurs et tracteurs (qui vend dans toute la France, en Algérie, Tunisie, Espagne), l'entreprise Bugaud, va animer notre village.

En 1974, avec la construction de 230 pavillons (la résidence du Grand-Morin), la population de Saint-Germain qui comptait 700 habitants environ, va tripler.

Vos élus

1 M. Gérard GOUROVITCH
Maire de Saint-Germain-sur-Morin
Vice-Président Val d'Europe Agglomération

LES ADJOINTS AU MAIRE

2 Mme Christine PERROT
1ère Maire-Adjointe
Familles et Solidarités intégrant la Petite Enfance, le CCAS, le jumelage et le Conseil des Anciens

Conseillère Communautaire

3 M. Loïc GUIBERT
2ème Maire-Adjoint
Vie associative - Jeunesse - Sport - Animation - Conseil Municipal des Jeunes

4 Mme Karima BELABED
3ème Maire-Adjointe
Vies scolaire et périscolaire

5 M. Michel ROBBE
4ème Maire-Adjoint
Travaux et Services Techniques intégrant les économies énergétiques communales

Délégué Communautaire
- Pour le Syndicat Intercommunal d'assainissement de Couilly/ Saint-Germain-sur-Morin Titulaire
- Pour le Syndicat SMAEP Thérouanne Marne et Morin Suppléant
- Pour le Syndicat SMAGE des Deux Morin et GEMAPI Titulaire

6 Mme Sylvie FAYAT
5ème Maire-Adjointe
Développement Durable du Territoire et missions transversales

Déléguée Communautaire
- Pour le Syndicat SMAGE des Deux Morin et GEMAPI Titulaire

1

2

3

4

5

6

7

8

9

10

11

12

13

14

LES CONSEILLERS MUNICIPAUX LISTE MAJORITAIRE - AVEC DÉLÉGATIONS

7 Marie MANASSÉ
Conseillère Municipale Déléguée
Patrimoine communal et relations cultuelles

8 Philippe LOPES-DUQUE
Conseiller Municipal Délégué
Réseaux et voirie auprès de l'Adjoint en charge des travaux

Délégué Communautaire
- Pour le Syndicat Intercommunal d'assainissement de Couilly/ Saint-Germain-sur-Morin Suppléant

9 Agnès DIEUMEGARD
Conseillère Municipale Déléguée
Vie des Séniors auprès de la 1ère Adjointe
En charge du Label «Ville Amie des Animaux»

10 Jean-Stéphane AUGROS
Conseiller Municipal Délégué
Suivi des restitutions financières CCPC et Référent Défense Nationale

11 Françoise LASSERRE
Conseillère Municipale Déléguée
Bibliothèque communale et relation Médiathèque communautaire

12 Julien GAILLARD
Conseiller Municipal Délégué
Transports intra-muros et communautaires - Médiation et promotion du civisme - Projet résidence Séniors

Délégué Communautaire
- Pour le Syndicat Intercommunal des Transports des secteurs III et IV Titulaire

13 Jérôme RICHARD
Conseiller Municipal Délégué
Développement Durable auprès de l'Adjointe en charge du D.D

14 Olivier LAMÉ
Conseiller Municipal Délégué
Plan Local d'Urbanisme et Plan Communal de Sauvegarde

LES CONSEILLERS MUNICIPAUX LISTE MAJORITAIRE - SANS DÉLÉGATIONS

15 Yann MARIÉ
16 Marie-Madeleine MONNIER
17 Cécile VALTON
18 Tony GONZALEZ
19 Corine DIDERIK
20 Isabelle REGNAULT
21 Claude JACQUIER

LES CONSEILLERS MUNICIPAUX LISTES D'OPPOSITION - SANS DÉLÉGATIONS

Prisca CORÉ
Conseillère Communautaire
- Pour le Syndicat Intercommunal des Transports des secteurs III et IV
  Suppléante

Michel FISCHER
Gilles SAILLARD
Sophie TWARDAWA
David LEBOULLENGER

LES CONSEILLERS MUNICIPAUX LISTES D'OPPOSITION - AVEC DÉLÉGATIONS

Liste Pour Notre Village

22 **Jean-Paul TRECUL**
Économies d'énergie communales
Délégué Communautaire
- Pour le Syndicat Intercommunal d'assainissement de Couilly/ Saint-Germain-sur-Morin
  Suppléant
- Pour le Syndicat Intercommunal des Transports des secteurs III et IV
  Suppléant

15

16

17

18

19

20

21

22

LE CONSEIL MUNICIPAL DES JEUNES

Composé de 10 jeunes Saint-Germinois âgés de 10 à 15 ans au moment de leur élection en 2018, Louna, Thiméo, Léa, Timothé, Téo, Sabrina, Ethann, Camille, Tanguy et Nourélise ont eu l'honneur de former le premier groupe de jeunes élus de la commune. L'équipe devait être renouvelée en 2020, suite à la crise sanitaire, elle est reconduite jusqu'aux prochaines élections du CMJ.

LE CONSEIL DES SAGES

Actuellement en création… nos citoyens seniors veilleront à éclairer de leur expérience les décisions et réalisations communales.

LES PERMANENCES LOCALES

Des permanences peuvent être suspendues pendant certaines périodes en raison des mesures sanitaires mises en place pour la Covid-19. Nous vous conseillons de contacter l'accueil de la mairie afin d'être sûr des permanences assurées.

> RAM
Le 2ème Mercredi de chaque mois de 15h à 17h30 sans rendez-vous.

> CCAS
Tous les mercredis de 9h30 à 11h30 sans rendez-vous.

> AIDE AUX VICTIMES ET MÉDIATION JUDICIAIRE
Le 2ème et le 4ème Lundi de chaque mois : deux rendez-vous possibles à 14h et 14h30. Contacter l'accueil mairie pour prendre rdv sur un des deux créneaux.

> VOS ÉLUS
Tous les jours sur rendez-vous (contacter l'accueil mairie).

Informations pratiques

VOTRE MAIRIE

6 Place de la Mairie
77860 Saint-Germain-sur-Morin
01.60.04.13.06

Internet
mairie.st-germain-sur-morin@wanadoo.fr
www.saint-germain-sur-morin.org
Saint germain sur morin_officiel
villedestgermainsurmorin

Horaires d'ouverture au public de la Mairie :
- Le lundi de 8h45 à 11h30 et de 14h à 18h30
- Du mardi au vendredi de 8h45 à 11h30 et de 14h à 17h
- Le samedi de 8h45 à 12h
- Pendant les congés scolaires : fermeture le lundi matin.

VOS SERVICES ADMINISTRATIFS

Pour contacter tous les services : Comptabilité, Urbanisme, Communication Culture et Evénements, Affaires Sociales Logement et CCAS, Vie Associative, Services techniques… un seul numéro :

Pôle citoyenneté / accueil du public
01.60.04.13.06

MODIFICATIONS D'HORAIRES COVID-19

Certains horaires d'ouverture et/ou de fermeture de nos structures peuvent être modifiés selon les mesures sanitaires en vigueur (couvre-feu par exemple) : mairie, agence postale, bibliothèque, permanences, office religieux… Afin d'avoir confirmation des horaires qui vous intéressent, nous vous conseillons de contacter l'Accueil de la Mairie, ou de vous connecter sur nos supports numériques, qui mettent à jour ces modifications ponctuelles.

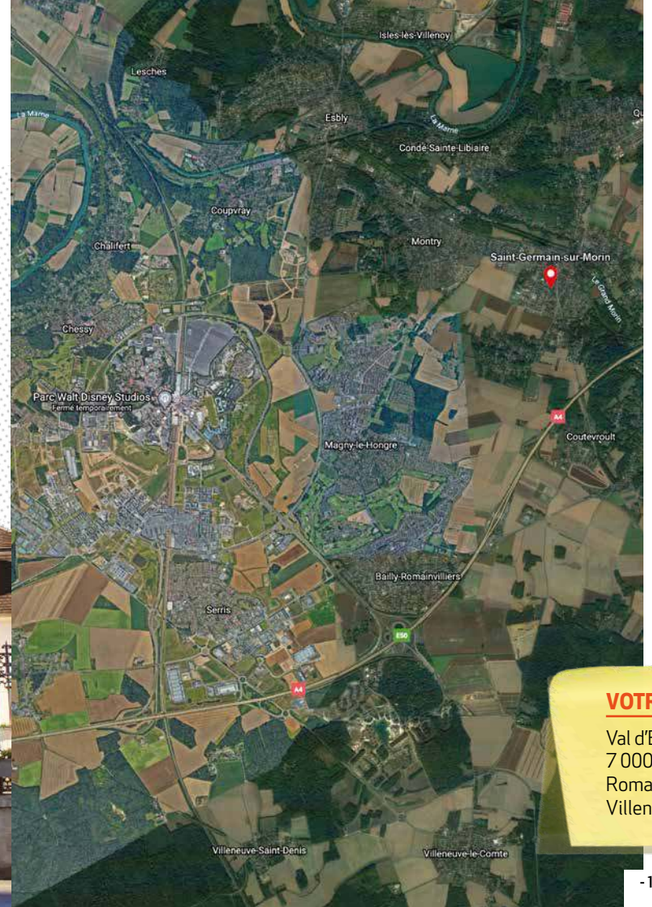

VOS CONTACTS EN TOUTE SÉCURITE

POLICE MUNICIPALE
01.60.04.92.20 ou 92.23

GENDARMERIE DE CRÉCY-LA-CHAPELLE
01.64.63.80.42

SAMU (SERVICE D'AIDE MÉDICAL URGENT)
15

NUMÉRO D'APPEL D'URGENCE EUROPÉEN
112

POLICE SECOURS
17

POMPIERS
18

SERVICE DE SECOURS POUR PERSONNES SOURDES ET MALENTENDANTES
114

URGENCE SOCIALE - ENFANCE MALTRAITÉE
119

VOTRE AGENCE POSTALE

50 rue de Paris
01.64.17.13.73

Horaires d'ouverture :
- Lundi - mardi - jeudi - vendredi 9h - 12h / 14h30 - 18h
- Mercredi et samedi 9h - 12h30

VOTRE INTERCOMMUNALITÉ ET SON TERRITOIRE

Val d'Europe Agglomération s'étend sur un territoire de presque 7 000 hectares et regroupe 10 communes : Chessy, Serris, Bailly-Romainvilliers, Magny le Hongre, Coupvray, Villeneuve-le-Comte, Villeneuve-Saint-Denis, Saint-Germain-sur-Morin, Esbly et Montry.

Vos démarches d'état civil

CARTE NATIONALE D'IDENTITÉ (CNI) ET PASSEPORTS

Afin de vous faire délivrer une nouvelle Carte Nationale d'Identité ou un passeport, il faut vous rendre dans une des communes équipées d'une station de recueil. Les mairies les plus proches sont : Crécy-la-Chapelle, Meaux, Bailly-Romainvilliers, Serris, Nanteuil les Meaux.

Vous devez, pour cela, effectuer une pré-demande en ligne sur ants.gouv.fr où toutes les pièces nécessaires vous seront indiquées.

DEMANDE DE COPIE CONFORME D'ACTE DE NAISSANCE

Mairie du lieu de naissance.

DEMANDE DE COPIE CONFORME D'ACTE DE MARIAGE

Mairie du lieu de mariage.

DEMANDE DE COPIE CONFORME D'ACTE DE DÉCÉS

Mairie du lieu de décès ou du dernier domicile au moment du décès.

PACTE CIVIL DE SOLIDARITÉ (PACS)

L'enregistrement des PACS se fait en Mairie ou auprès d'un notaire. Une déclaration conjointe et une convention doivent être complétées par les partenaires. La déclaration est à remplir en ligne ou à retirer en Mairie où les démarches vous seront communiquées pour l'élaboration de votre dossier. La convention peut être rédigée sur papier libre.

EXTRAIT DE CASIER JUDICIAIRE

- **Par internet**, en remplissant un formulaire sur :
  casier-judiciaire.justice.gouv.fr
- **Par courrier**, en adressant une demande obligatoirement accompagnée d'une copie de votre pièce d'identité au service du casier judiciaire national basé à Nantes (Casier judiciaire national 44317 Nantes cedex 3)

LÉGALISATION DE SIGNATURE

En mairie. Venir avec carte d'identité et document à légaliser.

DEMANDE DE DUPLICATA DU LIVRET DE FAMILLE

Mairie du domicile ou lieu du mariage.

CARTE GRISE ET PERMIS DE CONDUIRE

ants.gouv.fr

PERMIS DE CHASSE

Renseignements sur :
www.fdc77.fr/devenir-chasseur/passer-son-permis-de-chasser/

RECENSEMENT MILITAIRE

Les jeunes garçons ou filles doivent se faire recenser le mois de leurs 16 ans en Mairie : se munir du livret de famille, carte d'identité et justificatif de domicile.

INSCRIPTION SUR LES LISTES ÉLECTORALES

Les démarches d'inscription peuvent être effectuées en Mairie toute l'année.

Les personnes ayant changé d'adresse doivent se faire connaître en Mairie afin de modifier leur adresse dans le fichier des électeurs. Plus d'informations sur :
www.service-public.fr

Il est possible de s'inscrire toute l'année. Toutefois, pour pouvoir voter lors d'une année d'élection, il faut accomplir cette démarche avant une date limite :

- au plus tard le 6e vendredi précédant le 1er tour de scrutin
- mais dans certaines situations, ce délai est allongé jusqu'au 10e jour précédant le 1er tour de scrutin

Chaque Français qui devient majeur est inscrit automatiquement sur les listes électorales, à condition qu'il ait effectué les démarches de recensement citoyen au moment de ses 16 ans. Si l'inscription d'office n'a pas pu avoir lieu (recensement tardif, déménagement après le recensement...), il doit demander à être inscrit sur les listes électorales auprès de sa mairie.

Petite enfance, enfance et jeunesse

PETITE ENFANCE

> RAM DU VAL D'EUROPE
01.60.43.66.26
www.valdeuropeagglo.fr/petite-enfance/

Nos assistantes maternelles sont répertoriées sur le site de Val d'Europe Agglomération :
www.valdeuropeagglo.fr
Onglet > Au Quotidien > Petite Enfance > Le RAM Relais parents Assistants Maternels > Liste des assistant(e)s maternel(le)s

> LA MAISON VALEUROPÉENNE
01.78.71.40.90
www.valdeuropeagglo.fr/centre-social-intercommunal/

LES ÉTABLISSEMENTS SCOLAIRES

> ÉCOLE PRIMAIRE DE L'ORME-AUX-LOUPS
31 rue des Voyeux
Directrice École Élémentaire :
Madame Francine Brûlé
01.60.04.06.19

Directrice École Maternelle :
Madame Lydia Grand
01.60.04.02.89

> COLLÈGE STÉPHANE HESSEL
1 rue de la Clé des Champs
Principal du Collège :
M. Noël Pustetto
01.64.17.82.07

PÉRISCOLAIRE

> ALSH LES FARFELOUPS
31 rue des Voyeux
09.64.32.23.24
Coordinateur Enfance Jeunesse :
William Graverand
Directrice Accueil de loisirs :
Bénédicte Esmery
Directrice adjointe Accueil de loisirs :
Priscilla Delattre

Fermetures de l'accueil de loisirs et du chalet des ados :
Chaque année, l'ALSH ferme la seconde semaine des vacances de Noël et deux semaines de vacances en été, comprises entre les 3 premières semaines de vacances de juillet et les trois dernières semaines de vacances d'août.

Les dossiers d'inscriptions sont en ligne sur notre site internet et disponibles à l'accueil de la mairie.

ACCUEIL JEUNESSE

> CHALET DES ADOS
09.64.32.23.24
Directeur Chalet : Cédric Leroux

RESTAURATION SCOLAIRE

Notre prestataire est Armor Cuisine.
Réservations Restauration scolaire et périscolaire : elles s'effectuent par l'intermédiaire du portail famille.

Renseignements auprès du Pôle Citoyenneté
01.60.04.13.06
pole.citoyennete@mairie-sgsm.fr

Solidarité - Social

CCAS

Notre équipe CCAS est composée de 11 bénévoles. Leurs missions, à dimension sociale, s'orientent vers les personnes, familles, foyers ayant besoin de soutien social, mais les événements mis en place visent également les seniors et les personnes handicapées.

Vous pouvez contacter l'élue en charge du CCAS :
Madame Christine Perrot,
1ère adjointe
c.perrot@mairie-sgsm.fr

LA MAISON DES SERVICES PUBLICS DE VEA

01.78.71.40.95
www.valdeuropeagglo.fr/maison-des-services-publics/

Le CCAS regroupe 10 membres autour de la Vice-Présidente Christine Perrot, 1ère Adjointe au Maire Elue aux Familles et Solidarités, intégrant la Petite Enfance, le CCAS, le jumelage et le Conseil des Sages : Mesdames Sophie Beaurain, Marie Manassé, Corine Diderik, France Autheman, Sophie Twardawa, Sylviane Dumesnil, Lydie Hubert, Agnès Dieumegard, Arlette Mougenel, Marie-Claude Scelles et M. Claude Jacquier.

L'équipe du CCAS

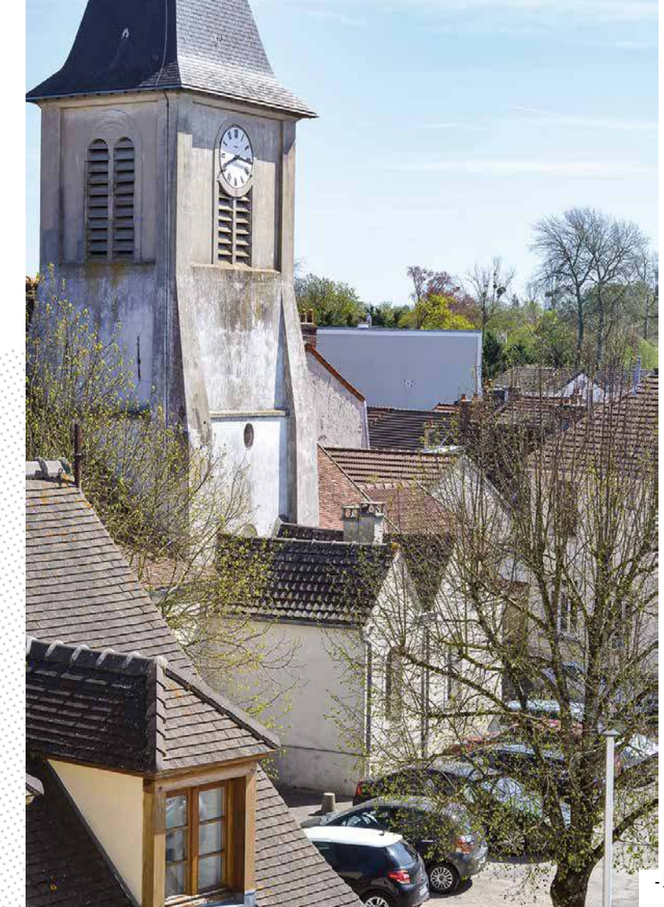

Patrimoine et Culture

NOTRE ÉGLISE

Située sur la place de la mairie, l'église est ouverte chaque samedi matin pour des visites libres.

Un office a lieu chaque vendredi à 18h.

NOTRE CIMETIÈRE

Rue de Montguillon

Ouvert du lundi au dimanche
- du 1er octobre au 30 mars 9h – 16h
- du 1er avril au 30 septembre 9h – 19h

BIBLIOTHÈQUE VERCORS

Place de la Mairie
01.60.04.68.18

Horaires d'ouverture :
- Mercredi : 10h - 12h / 15h - 18h
- Samedi : 10h - 12h30 / 15h - 18h

Réservation en ligne :
bibliotheque.saintgermain.biblibre.com/
@Bibliothequevercors
Bibliothèque Vercors

Sports

PLAINE SPORTIVE JACQUES GODDET

Rue de Montguillon :
- Gymnase
- City-stade
- Skate park
- Table de Teqball
- Piste régionale de Roller
- Dojo salle multiactivités

CENTRE AQUATIQUE DU VAL D'EUROPE

Rue du Gué
Bailly-Romainvilliers
01.61.10.10.11
Tarif spécial pour les Saint-Germinois en tant que valeuropéens

LES ÉCURIES DU VIEUX MOULIN

Chemin du Canal
01.60.04.82.76

Environnement

TRAITEMENT ET COLLECTES DE VOS DÉCHETS

- **Ordures ménagères :** lundi et jeudi
- **Collecte sélective Emballages et papiers :** mercredi
- **Collecte des Déchets verts :** consulter le calendrier 2021 sur le site de Val d'Europe Agglomération. Il est distribué une fois par an en boîtes aux lettres par les services de l'intercommunalité, disponible à l'accueil de notre mairie ou sur notre site internet.
- **Collecte des encombrants :** trois fois par an, dates indiquées sur le calendrier.

Pour toutes les collectes, les bacs doivent être sortis la veille au soir de la collecte à partir de 18h.

SACS À DÉCHETS VERTS

Val d'Europe Agglomération fournit chaque année les sacs à déchets verts à notre commune.
La Municipalité les redistribue aux administrés de la manière suivante ↓
Les élus de Saint-Germain effectuent trois distributions annuelles de 20 sacs/foyer : en mars, juin et septembre. Chaque fois il est proposé deux dates, se déplacer une fois sur les deux dates.

> POUR ALLER PLUS LOIN

Vous avez des déchets verts volumineux à évacuer ?
La déchèterie intercommunale de Val d'Europe est en mesure de les accepter dans la limite des volumes autorisés.

Valorisez vos déchets organiques !
Le compostage et le lombricompostage sont des pratiques domestiques à la portée de tous.

> DÉCHÈTERIE DU VAL D'EUROPE LIEU-DIT LA MARE HOULEUSE

A proximité de la rue Saint Jacques à Bailly-Romainvilliers
01.60.44.40.03

TONTE ET ACTIVITÉS BRUYANTES

L'arrêté Préfectoral récent en vigueur à ce jour (arrêté préfectoral du 23 septembre 2019) stipule que les activités bruyantes causées par les particuliers à l'extérieur ou à l'intérieur des bâtiments, tels les travaux de bricolage, de rénovation et de jardinage nécessitant l'utilisation d'engins bruyants (bétonnières, perceuses, raboteuses, scies, tondeuses à gazon, taille haies, tronçonneuses etc.) doivent être réalisées sur les tranches horaires suivantes :
- **Du lundi au vendredi**
  de 8h à 12h et de 14h à 20h
- **Le samedi**
  de 9h à 12h et de 14h à 19h
- **Les dimanches et jours fériés**
  de 10h à 12h

SITE DE RÉCUPÉRATION VERRE

- Parking gare,
- Rue des Voyeux,
- Rue de Montguillon (devant les services techniques)
- Ruelle de Montaumer
- Angle rue de la Champagne / Chemin des Hacots / Chemin des Grignons

SITE DE VÊTEMENTS

- Quincy-Voisins,
- Coutevroult,
- Bailly-Romainvilliers…

Services au public

TRÉSOR PUBLIC DE CHELLES

44 boulevard Chilpéric
77505 Chelles cédex
01.64.26.58.23
sgc.chelles@dgfip.finances.gouv.fr
Accueil du public :
Du lundi au vendredi de 8h30 à 12h00.

PROTECTION ANIMALE

Association Orfélins Meaux
06.84.68.49.43

VOISINS VIGILANTS ET SOLIDAIRES / PARTICIPATION CITOYENNE

Votre municipalité adhère au dispositif VVS, gratuit pour les abonnés.

Votre gendarmerie Nationale propose gratuitement le dispositif Participation Citoyenne.

Renseignez-vous auprès de notre Police Municipale.

PLAN LOCAL D'URBANISME (PLU)

Consulter notre site internet :
www.saint-germain-sur-morin.org
Onglet > Vos services > Urbanisme et Finances > PLU

La santé

Services médicaux et paramédicaux

PHARMACIE

> PHARMACIE ST GERMAIN
20 rue de Paris
01.60.04.17.67

LABORATOIRE D'ANALYSES MÉDICALES

> BIO-VSM LAB
20 rue de Paris
01.60.04.64.00

MÉDECINS GÉNÉRALISTES

> DR SALA
14 rue du Général de Gaulle
01.60.42.24.68

> DR BAFFIER DESCHAMPS
30 rue du Général de Gaulle
01.60.04.10.48

> DR ROLLAND
30 rue du Général de Gaulle
01.60.04.11.16

CHIRURGIENS DENTISTES

> DR CARROY
DR MOTA
24 place de la Mairie
01.60.04.57.89

OSTÉOPATHES D.O.

> FREDERIC FEY
RAPHAEL GUILLOT
PAUL MEZZETTA
2 place de la Mairie
01.60.04.07.06

> ALEXANDRE MERGAULT
20 rue de Paris
07.60.70.44.88

OSTÉOPATHES D.O.F.

> SANDRINE CHAUSSAT
24 place de la Mairie
06.73.85.00.32

> BETTY BOINET
30 rue du Général de Gaulle
07.81.93.96.15

ORTHOPHONISTE

> ALEXANDRA LECLER
30 rue du Général de Gaulle
01.61.10.49.41

INFIRMIER D.E.

> SEBASTIEN VERMEULEN
30 rue du Général de Gaulle
06.43.39.95.18

INFIRMIÈRE

> BÉNÉDICTE NYANKIKO
2 place de la Mairie
06.01.74.02.05

NATUROPATHE

> FIONA BERNARD
20 rue de Paris
06.81.32.68.86

KINÉSIOLOGUE

> LESLIE PINOT
20 rue de Paris
06.50.33.83.90

SOPHROLOGIE

> LA FABRIQUE A PAPILLONS
20 rue de Paris
06.60.18.97.44

PRATICIEN EN HYPNOSE

> THIBAULT PINOTEAUX
20 rue de Paris
07.69.27.39.71

PSYCHOLOGUE

> LAURENCE CHARLET
Thérapies Comportementales et Cognitives - Thérapies Familiales et de Couple
20 rue de Paris
06.86.73.38.36

ORTHOPEDAGOGUE

> NWS ORTHOPLUS MME BENON
Difficulté scolaire et trouble de l'apprentissage
20 rue de Paris
07.52.36.52.18

COACH PROFESSIONNELLE CERTIFIÉE EN PNL

> FLORENCE CHARTIER
2 place de la Mairie
06.78.42.97.17

PSYCHOLOGUES CLINICIENNES PSYCHOTHERAPEUTES

> ALINE PRUAL
2 place de la Mairie
07.82.45.21.50

> CAROLINE BRISSET
2 place de la Mairie
06.95.79.68.24

PSYCHOLOGUE CLINICIENNE

> JULIE BARET
24 place de la Mairie
06.22.75.06.33

PSYCHOMOTRICIENNE D.E

> CECILIA CARETTE
30 rue du Général de Gaulle
06.44.29.20.32

PSYCHOPRATICIENNE

> HELENE CORDIER
30 rue du Général de Gaulle
07.69.31.26.98

VÉTÉRINAIRE

> CLINIQUE VÉTÉRINAIRE DU MORIN
Dr CABAJ
Dr AUCLAIR
52 rue de Paris
01.61.10.01.31

Les commerçants

ALIMENTATIONS

> ALDI - EX-LEADER PRICE
46 rue de Paris
01.60.04.32.98

> SUPÉRETTE DE SAINT-GERMAIN
18 place de la Mairie
01.60.04.63.72

AUTO-ÉCOLE

> AUTO-ÉCOLE GERMINOISE
15 rue de Paris
09.80.77.99.47

BANQUES

> CIC
2 bis rue de Paris
01.60.24.46.90

> CRÉDIT AGRICOLE
12 place de la Mairie
01.60.04.02.93

BAR - TABAC

> BAR TABAC LE FONTENOY
8 rue de Paris
01.64.63.78.21

BIEN-ÊTRE

> DOLCE INSTITUT
40 rue de Paris
01.60.43.09.39

> DU POIDS À LA LIGNE
50 rue de Paris
01.64.18.37.51

> ISABELLE ESTHÉTIQUE
24 place de la Mairie
01.61.10.57.10

BOULANGERS

> BOULANGERIE CHEZ DELPHINE ET JOSÉ
31 rue de Paris
09.67.36.36.10

> BOULANGERIE FIRMIN
48 rue de Paris
01.60.43.08.53

CHOCOLATERIE - THÉS ÉPICERIE FINE

> DÉLICES & CHOCOLATS
7 rue de Paris
01.74.60.47.10

CISELEUR

> JULIEN BOISSE
17 rue du Général de Gaulle
01.64.63.81.89

COIFFEURS

> CAPILLUM
Ouverture prochaine mars/avril
46 Bis rue de Paris
01.60.04.64.22

> L'ATELIER DE SONIA
3 rue de Melun
01.60.04.73.35

> LOOK SAINT-GERMAIN
18 rue de Paris
01.60.04.51.89

CORDONNIER

> BAYKAR
35 rue de l'Abbaye
06.52.08.11.71

FLEURISTE

> AU COEUR DES FLEURS
12 rue de Paris
01.64.63.87.04

GRAVEUR

> HUL GRAVURE
62 chemin des Boulangers
01.60.04.36.01

HÉBERGEMENTS

Chambres d'hôtes

> CÉLINE'HOME
6 rue Mondet
06.98.04.78.31

> NATURE ET BOIS
96 rue de Montguillon
06.27.07.39.25

Gîtes

> GÎTE DOUVIZIE
9 rue Louis Douvizie
06.18.40.39.18

> LA ROSE DES VENTS
8 sente des Jardins
01.64.63.50.13

> LE GÉLISE
59 Ter chemin des Boulangers
06.22.56.18.41

> LES HAUTS DE MONTGUILLON
22 rue de Saint-Quentin
01.60.04.45.53

IMMOBILIER

> AB IMMOBILIER DESAINT & ASSOCIES
2 rue de Paris
01.64.63.54.54

> AGENCE LEVILLAIN
17 rue de Paris
01.60.04.69.12

> ARTHUR IMMO
38 bis rue de Paris
01.64.17.17.77

> AVANZINI
2 bis rue du Marché
01.85.49.04.01

> SAINT-GERMAIN IMMOBILIER
20 rue de Paris
01.60.04.14.15

> STEPHANE PLAZA IMMOBILIER
23 rue de Paris
01.81.73.02.70

INFORMATIQUE

> INTERACTIF FUSION
30 rue du Général de Gaulle
01.64.17.04.93

NETTOYAGE

> CLEAN ALEXANDRE
49 E chemin des Boulangers
06.11.59.57.77

OPTICIEN

> BALOUZAT
26 place de la Mairie
01.60.04.08.66

PLOMBIERS

> COS ARTISAN
57 rue de Paris
01.64.63.11.08

> NOELZIL
57 quater rue de Paris
06.24.24.85.42

> VILLARD SARL
1 ruelle de Saint-Quentin
01.64.63.64.27

RESTAURANTS

> À GOUYETTE
5 rue de Melun
01.60.43.87.12

> BEEF SAINT GERMAIN
10 place de la Mairie
07.55.79.26.45

> CAFFÈ IT.
2 rue du Marché
01.60.42.43.45

> CAFÉ L'ALLIANCE
29 rue de Paris
09.64.04.15.06

> KEBAB SAINT-GERMAIN
18 rue de Paris
01.64.63.26.88

> MANN FONG
1 rue de Melun
01.64.63.16.88

> PIZZA ANDIAMO
38 rue de Paris
01.60.04.30.30

STATION SERVICE

> TOTAL
62 rue de Paris
01.60.04.98.90

Notre Marché Festiv'Halle vous accueille chaque mercredi et Samedi de 8h à 13h à côté de la gare de Saint-Germain

Les associations

> AMICALE BOULISTE DE SAINT-GERMAIN
(création 1950)
La Boule Lyonnaise est un sport individuel et collectif. A partir de 8 ans.
Président : Laurent Voisin
01.60.04.29.61
absaingermain77@orange.fr

> CANOE KAYAK SAINT-GERMAIN-SUR-MORIN

Une association créée par quelques amis passionnés qui naviguent sur le Grand Morin. Organisation de sorties à la journée ou sur un week-end avec toujours la même volonté : chacun doit pouvoir apprendre en s'amusant.
Lieu : port de St -Germain
Président : David Lloancy
06.45.47.06.09
cksgm@hotmail.fr

> CLUB GYMNIQUE SAINT-GERMAIN-SUR-MORIN
Pour être en forme des pieds à la tête !
Bébé gym, mini gym, zumba kids, multisports, hip hop, zumba sentao, gym pilate, gym douce chinoise...
Présidente : Pascale Dumand
06.60.90.56.40
club.gymnique@laposte.net
club-gymnique.onlc.fr

> COMPAGNIE D'ARC DE SAINT-GERMAIN-SUR-MORIN

Tir classique - tir poulie - arc droit sont les trois disciplines mises à l'honneur dans ce club.
Cours les lundis et mardis par des entraîneurs Brevet d'Etat.
Président : Benjamin Louche
casgsm77@gmail.com
www.casg77.fr

> FEET OF DANCE
Enseignement des danses de couple.
Danses de salon et latines : Tango, Valse lente, Paso Doble, Chachacha et Samba.
Danses latino Caraïbe : Salsa et Bachata.
Danses swinguées : Rock (Madison).
Président : Laëtitia De Jesus
06.98.75.87.03
feetofdance@gmail.com
www.feetofdance.fr

> FOOTBALL CLUB COSMO77 (FC COSMO77)
Né de la fusion des clubs de Couilly/St Germain et de Montry/Condé en juin 2016.
Président : Jérôme Coudoin
06.07.61.66.29
fccosmo77@gmail.com

> GLOBAL SYSTEMA 77N
Liberté - bienveillance - humilité
Le systema est un art martial d'origine russe. Le but de cette discipline est de renforcer son mental, d'avoir une meilleure santé, un corps plus souple, d'être plus détendu, de vivre une vie harmonieuse et dans la paix.
Président : Silvere Corsange
06.77.85.06.71
silvere@globalsystema.fr

KARATÉ DO SAINT-GERMAIN-SUR-MORIN

Apprentissage et pratique du karaté Shotokan en loisir et/ou en compétition.
Apprentissage et pratique du body karaté et de la self defense avec contact.
Président : Philippe Caron
06.60.20.60.55
claibat@club-internet.fr
*www.karatedosaintgermain*surmorin.com

LA ROUE LIBRE DE SAINT-GERMAIN

Pratique du cyclotourisme - Club affilié à la FFCT (Fédération Française de Cyclo Tourisme).
Randonnées hebdomadaires dominicales entre membres et invités.
Organisation de «La randonnée du Grand Morin» le premier dimanche de juin.
Participation aux rallyes des clubs de la région, sortie annuelle en famille lors du week-end de l'Ascension.
Président : Alain Bertaux
01.60.04.66.57
alain.bertaux@laposte.net

MODERN POLE DANCE VAL D'EUROPE

Les entraînements ont lieu à : Bailly-Romainvilliers.
Présidente : Katia Martin
Contact Professeur : Katie
06.68.35.23.09
modernpole@yahoo.com
modernpoledancevaldeurope.com

PAYS CRÉÇOIS ATHLÉTISME

Découverte, initiation et perfectionnement à l'Athlétisme.
Président : Philippe Chicard
06.18.17.07.90
chicardphil@aol.com

ROUL'AVENUE

Animation et promotion du skatepark de Saint-Germain à travers différentes disciplines : BMX, skate, trottinette, roller, dirt.
Organisation d'initiations et d'entraînements, de compétitions et rencontres sportives.
Accueil de personnes en situation de handicap pour des initiations au roller.
Président : Gérard Raoult
06.82.63.64.59
gerard.r845@hotmail.fr

SPARRING & SHADOW

Club de Kickboxing.
Président : Frederico Perreira
06.21.66.22.79
frederico_76@hotmail.com

STAR LINE COUNTRY CLUB

La danse country vous tente ?
Ambiance familiale.
Président : Philippe Krafft
Renseignements : Sandy
06.75.30.52.52
contact@starlinecountryclub.fr

TENNIS TPB VAL D'EUROPE PAYS CRÉÇOIS

Club affilié à la Fédération Française de Tennis - Enseignants Brevet d'Etat.
A partir de 3 ans - Ecole de tennis adultes initiation et perfectionnement, Centre de formation labellisé «club formateur», pratique du tennis libre (réservation en ligne).
Présidente : Mme Marié
tpb@fft.fr
www.club.fft.fr/tpb/

C.A.E.M ÉCOLE DE MUSIQUE «LES AMIS DE L'ÉCOLE»

La musique à portée de tous - Cours de musique collectifs et individuels de piano, guitare, batucada, batterie, chant, accordéon, clarinette, saxophone...
Ateliers d'instruments, accompagnement de groupes, M.A.O (Musique assistée par ordinateur), éveil musical, formation musicale.
Présidente : Francine Brûlé
Directeur : Didier Jalquin
09.50.65.37.61
jalquin@free.fr
caem-saintgermain-22.webself.net

JOUONS CRESCENDO

Jouons Crescendo est une association pensée pour créer du lien : par le jeu de société, les activités manuelles, DIY, les ateliers Langue des Signes. En plus de cela, l'association a une forte identité éco-responsable qu'elle applique au quotidien.
Présidente : Anne Roy
09.81.82.73.82
jouonscrescendo@gmail.com
www.jouonscrescendo.fr

AMICALE DES ANCIENS COMBATTANTS

Veuves et Victimes de guerre de Couilly, Saint-Germain, Montry et Magny le Hongre.
Commémorations nationales et locales : 8 mai, 18 juin, 27 août, 11 novembre, 5 décembre.
Assurer le devoir de mémoire envers les jeunes, fleurissement des tombes le 11 novembre...
Présidente : Sylviane Dumesnil
01.60.04.13.73
fernand.dumesnil@akeonet.com

CLUB DU 3ÈME ÂGE DE SAINT-GERMAIN-SUR-MORIN

Jeudi après-midi : jeux de cartes, de lettres, de chiffres et de société.
Chaque trimestre : goûters d'anniversaire.
Sorties récréatives, repas de fin d'année avec animation musicale, distribution de colis de Noël aux adhérents...
Présidente : Sylviane Dumesnil
01.60.04.13.73
fernand.dumesnil@akeonet.com

ARROBE

L'assocation Arrobe a pour vocation d'aider à l'utilisation et la manipulation des outils informatiques.
Président : M. Daris
01.60.04.42.58
06.42.20.76.91

COMITÉ DES FÊTES DE SAINT-GERMAIN-SUR-MORIN

Organiser des fêtes et des événements pour les Saint-Germinois(es).
Tournois de belote et de pétanque, brocante, fête du village, spectacles (théâtre, hypnose, comédie musicale…), Loto, marché de Noël, participation à la fête de l'école, au carnaval et aux forums.
Président : François Radureau
06.44.94.27.17
radureau.francois@wanadoo.fr

«Nous sommes à l'écoute de toutes vos propositions d'événements festifs».

> DEUCHECAR'77

Affilié à l'association des 2CV Club de France.
Préserver le patrimoine des automobiles de marque Citroën types 2CV et dérivés (Méhari - Ami 6 et 8 - Acadiane - Visa - LNA - Dyane).
Le club est ouvert à toutes les autres marques de voitures anciennes.
Promouvoir le tourisme par le biais de visites, promenades, rallyes, voyages et déplacements.
Participer ou organiser des rassemblements, fêtes, concours et manifestations.
Président : Stéphane Picavet
stpicavet@hotmail.fr

> JARDÎNONS COLLECTIF

Jardiniers amateurs, amis de la nature, épicuriens… Nous cultivons, récoltons et dégustons ensemble nos récoltes.
«Le spectacle de la nature est toujours beau.» Aristote
Présidente : Sylvie Fayat
jardinons.collectif@gmail.com

> FNACA

Fédération Nationale Anciens Combattants Algérie, Maroc, Tunisie - Comité Esbly & environs.
Président : Roger Guénet
01.60.04.18.20
roger.guenet@orange.fr

> L'ÉPINOCHE DE COUILLY ST-GERMAIN / MONTRY

Association agréée de Pêche et de Protection des Milieux Aquatiques.
Président : Jean-Michel Petit
01.60.04.02.24
petitjeanmichel@gmail.com

> LES FAMILLES RURALES DE SAINT-GERMAIN-SUR-MORIN

«Presque tout faire avec l'AFR…»
Yoga du rire, cartonnage, anglais, chorale, randonnées et promenades, gymnastique, visites, voyages, participation aux festivités municipales…
Présidente : Françoise Besnard
01.60.04.07.00 ou 06.60.49.58.19
afr.sgm@orange.fr
www.afrsgm.espace-public.org/spip/

> OAC-GREHA

Office d'Action Culturelle - Groupe de Recherches Historiques et Archéologiques
«Regarder le passé pour éclairer le présent et préparer l'avenir».
Présidente : Paulette Page
06.09.02.64.05
paulettepage@wanadoo.fr

> APEL DES MINIS LOUPS

Association de parents d'élèves Groupe scolaire de l'Orme aux Loups -
Collectif de parents à l'esprit dynamique et constructif pour participer activement à la vie de nos enfants dans leur milieu scolaire.
Adhésion 10€ par famille.
Fête du village, cross des Minis loups, course d'orientation culturelle, vente d'objets…
Présidente : Béatrice Collin
apelminiloups@gmail.com
apeldesminisloups.webnode.fr

> COLLÉG'IAL STÉPHANE HESSEL

Association de Parents d'élèves du collège Stéphane Hessel de Saint-Germain-sur-Morin.
Président : M. Saillard

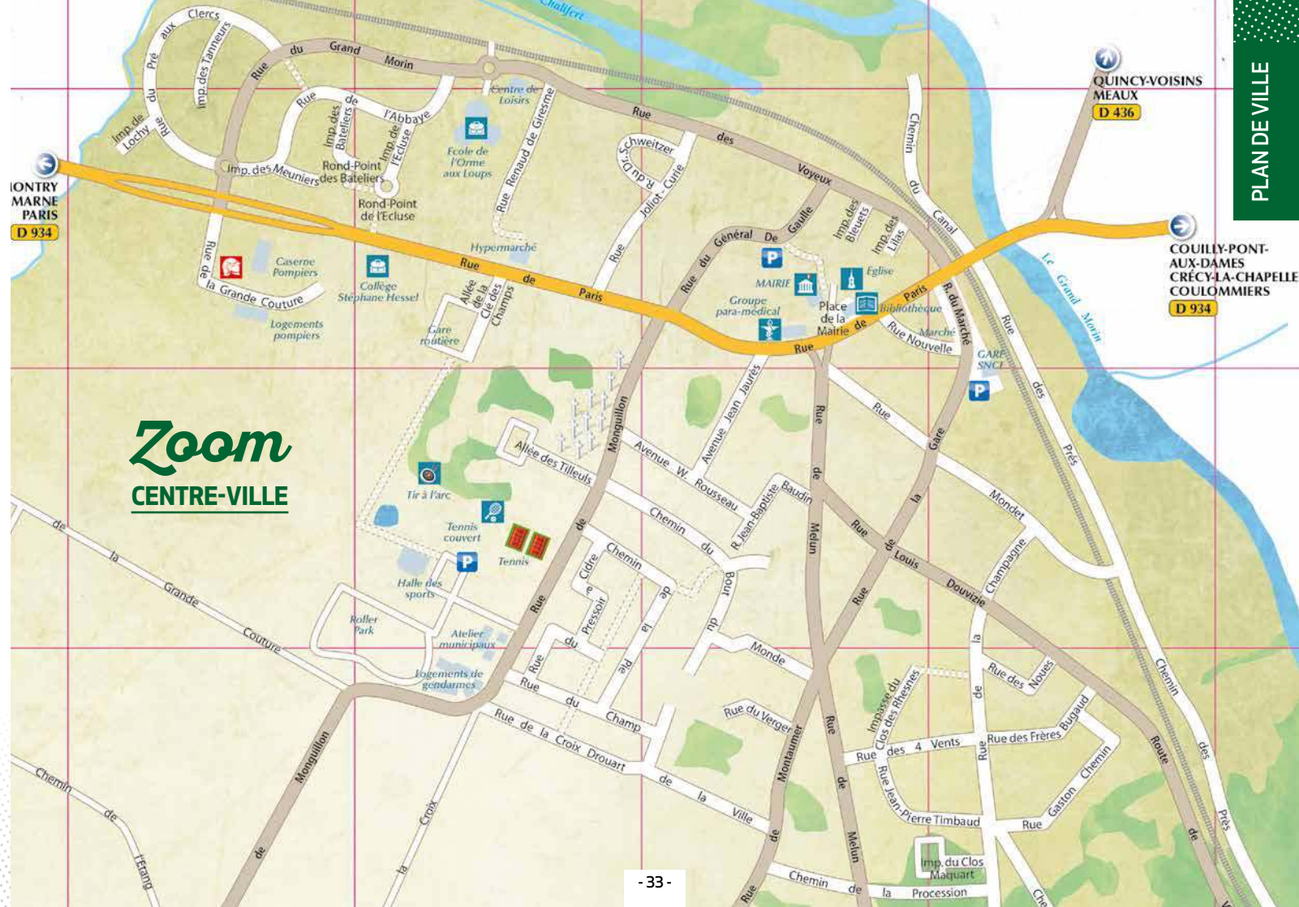

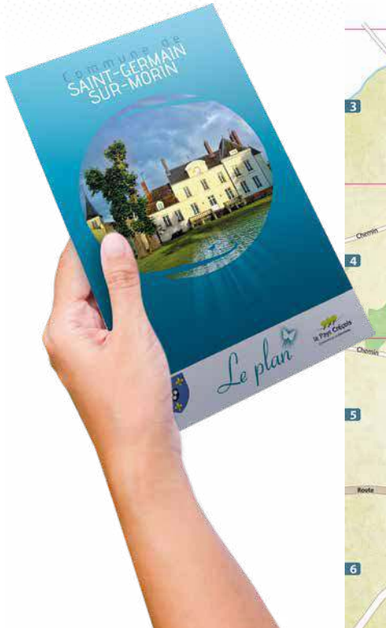

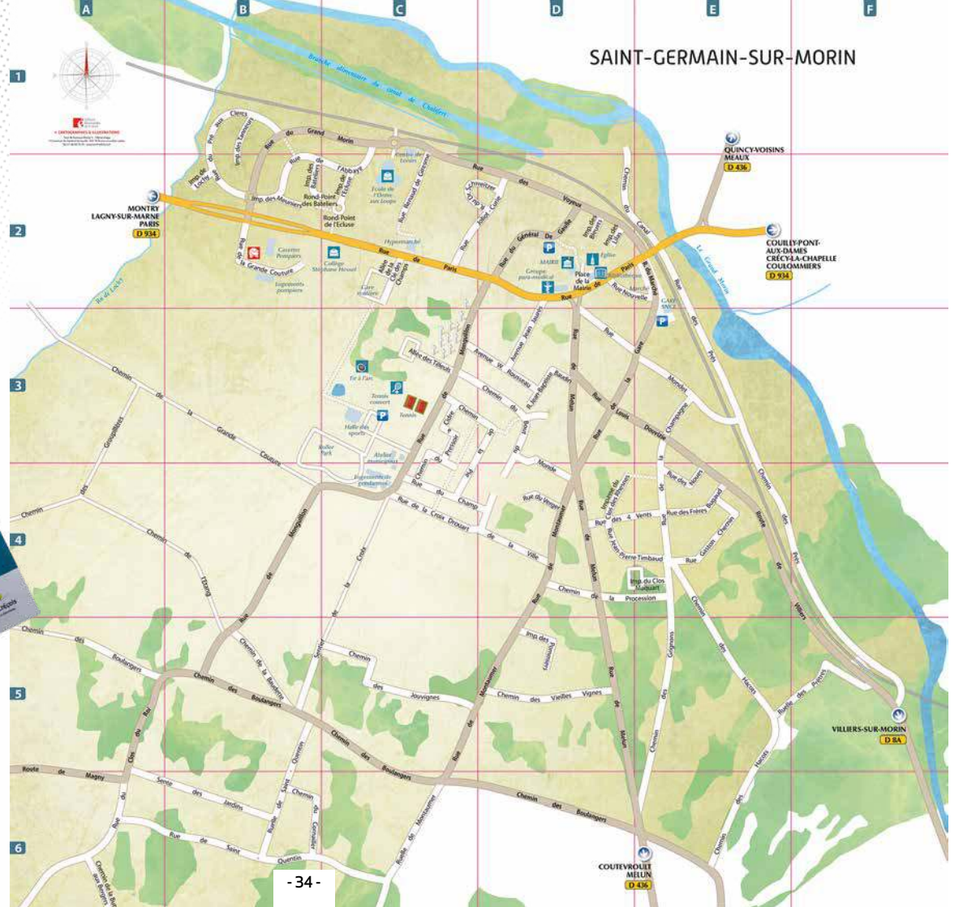
SAINT-GERMAIN-SUR-MORIN
A
B
C
D
E
F
1
2
3
4
5
6
MONTRY
LAGNY-SUR-MARNE
PARIS
D 934
QUINCY-VOISINS
MEAUX
D 436
COUILLY-PONT-AUX-DAMES
CRÉCY-LA-CHAPELLE
COUILOMMIERS
D 934
VILLIERS-SUR-MORIN
D 84
COUTEVROULT
MILUN
D 436
Le Grand Morin
Le Petit Morin
Le Canal Morin
Rue de Paris
Rue de Meaux
Rue de Lagny
Rue de Coulommiers
Rue de Villiers
Rue de Montry
Rue de Couilly
Rue de Quincy
Rue de Milun
Rue de Coutevroult
Rue du Général De Gaulle
Place de la Mairie
Place des Tilleuls
Place du Marché
Place du Clos Jouault
Place des Frères Bernard Tembaud
Place des Rhesnes
Place du Vieux Moulin
Place du Lavoir
Place du Jeu de Paume
Place du Grand Morin
Place des Bateliers
Place des Meuniers
Place des Abbayes
Place des Vignes
Place des Vignes Rouges
Place des Vignes Blanches
Place des Vignes Vertes
Place des Vignes Jaunes
Place des Vignes Noires
Place des Vignes Bleues
Place des Vignes Violettes
Place des Vignes Roses
Place des Vignes Grises
Place des Vignes Marrons
Place des Vignes Orangées
Place des Vignes Dorées
Place des Vignes Argentées
Place des Vignes Cuivrées
Place des Vignes Bronzées
Place des Vignes Ocrées
Place des Vignes Pourpres
Place des Vignes Mauves
Place des Vignes Lilas

Bloc-notes

Ent. de MAÇONNERIE
QUINCY RENOV sas
Patrice LECOMTE
RGE
QUALIBAT
3 rue du moulin à vent
77860 QUINCY-VOISINS
Tél. 01 60 04 52 42
Mob. 06 98 39 14 02
quincyrenov@orange.fr
TOUTE RÉNOVATION - COUVERTURE - PLÂTRERIE
CARRELAGE - MENUISERIE - ISOLATION INTÉRIEURE
ISOLATION PAR L'EXTÉRIEUR

Bloc-notes

Bloc-notes

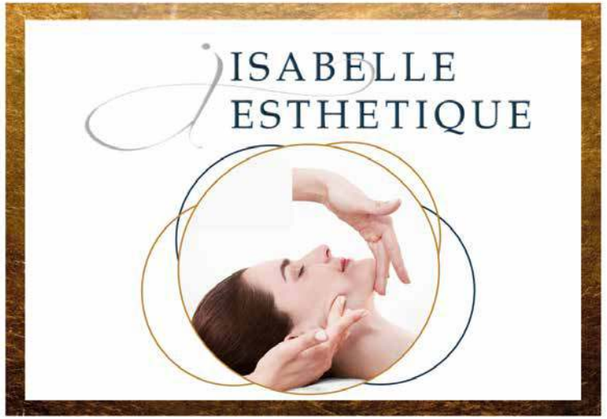
ISABELLE
ESTHETIQUE

ISABELLE
ESTHETIQUE
SAINT-GERMAIN-SUR-MORIN
24 place de la Mairie
01 61 10 57 10
COUILLY-PONT-AUX-DAMES
CLÉSIA COIFFURE (fermé le lundi)
22 A rue Cyprien Borgnon
01 60 04 16 44
HORAIRES
Lundi
10h - 19h
(sans interruption)
Mardi au Samedi
9h - 19h
(sans interruption)
www.esthetiquesaintgermainsurmorin.com
Suivez toutes les nouveautés sur Facebook
Isabelle Esthetique Saint Germain sur Morin

Boulangerie
Pâtisserie
Delphine
&
José
09 67 36 36 10
31 Rue de Paris
ST GERMAIN SUR MORIN
Le pain de votre boulanger

Saint Germain Immobilier

FICHIER amepi

" Une équipe où le professionnalisme passe avant tout par la disponibilité et l'écoute "

Située au 20 Rue de Paris, à côté de la pharmacie et du laboratoire d'analyse, l'agence **SAINT GERMAIN IMMOBILIER** ne fait partie d'aucun syndicat de professionnels, ni d'un quelconque réseau d'agence.
Nous opérons de façon totalement indépendante.
Il s'agit d'une réelle force, qui s'ajoute à l'esprit d'équipe régnant dans notre agence familiale, qui permet de bâtir de véritables liens avec de nombreux clients qui n'hésitent pas ensuite à revenir pour leurs projets immobiliers car ils font tout simplement confiance à notre agence.

01 60 04 14 15

www.saintgermainimmobilier.com

20 rue de paris
77860 Saint Germain Sur Morin

Look Saint Germain

Coiffeur-Visagiste
Prothésiste capillaire
Agrée CPAM

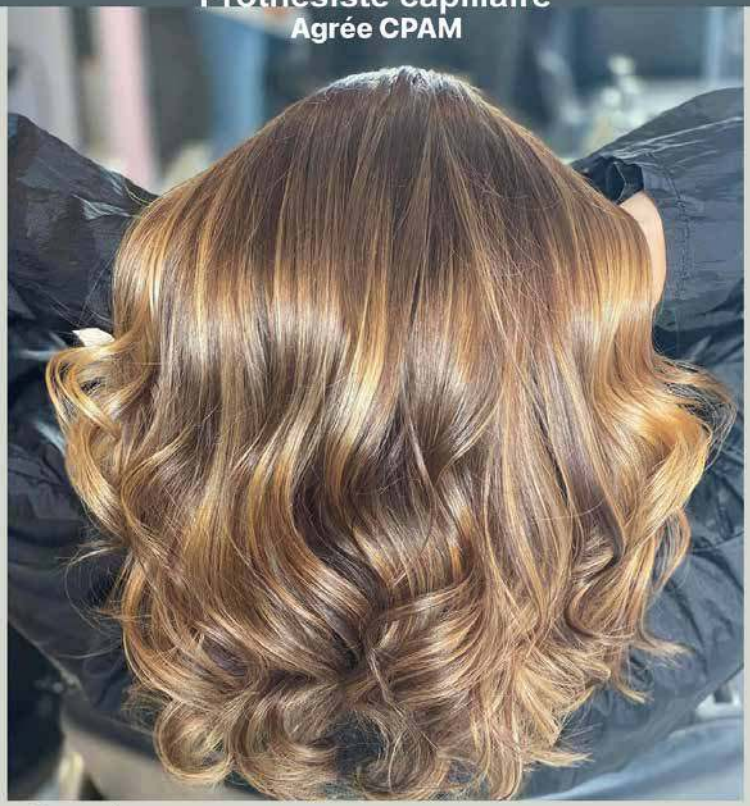

Ouvert
du mardi au samedi
sans interruption

9h-18h30 ou 19h

18 bis rue de Paris
77860 St Germain / Morin

Tel: 01 60 04 51 89