Villes et Villages Fleuris

LE LABEL NATIONAL DE LA QUALITÉ DE VIE

DOSSIER DE CANDIDATURE AU CONCOURS
DES VILLES ET VILLAGES FLEURIS 2025

COMMUNE DE SAINT-GERMAIN-SUR-MORIN

ÉDITO

Mesdames et Messieurs les membres du jury,

Nous sommes toujours très honorés de vous soumettre notre candidature au concours des Villes et Villages Fleuris.

Saint-Germain-sur-Morin, notre petite commune de Seine-et-Marne, a le privilège d'accueillir chaque année davantage de jeunes familles attirées par son attractivité, notamment en termes d'animations mais surtout par son cadre verdoyant et préservé.

Nous grandissons au fil de l'eau, mais nous mettons un point d'honneur à le faire raisonnablement et dans le respect de notre environnement naturel privilégié.

Dans ce contexte, quelle joie de pouvoir vous en faire découvrir les contours à chacune de nos candidatures ! Nos nouveautés végétales, nos évènements autour de la nature, nos progrès, les conseils que nous avons retenus de votre passage précédent, et bien évidemment en toute conscience et en toute modestie car nous savons que pour autant, nous ne pouvons être toujours parfaits.

Nous nous améliorerons très certainement encore après votre prochaine visite, avec de nouveaux objectifs à atteindre.

Nous espérons cependant vous séduire un peu cette année : notre souhait de conserver la première fleur est le résultat d'une volonté collective de notre équipe municipale et bien évidemment, le souhait que nous avons que nos administrés en soient fiers.
Si nous obtenions une seconde fleur, ce serait la récompense suprême du travail fourni par nos équipes techniques dont je suis extrêmement fier chaque jour.

Nous souhaitons, pour l'avenir de notre belle commune, que soient prioritaires les enjeux de protection de la biodiversité, du respect de l'environnement et de l'enseignement des bienfaits de la nature aux jeunes générations.

Je vous invite à nous suivre au fil de ces quelques pages, bienvenue dans notre jolie ville à la campagne...

GÉRARD GOUROVITCH
Maire de Saint-Germain-sur-Morin

SOMMAIRE

I - L'HISTOIRE DE NOTRE VILLAGE
PAGE 3

II - POURQUOI SOMMES-NOUS CANDIDATS
PAGE 4

III - PRÉSENTATION DE LA COMMUNE
PAGE 5 & 6

IV - CIVISME ET ENVIRONNEMENT : SENSIBILISATION ET COMMUNICATION
PAGE 7 À 12

V - ÉVÉNEMENTS AUTOUR DE L'ENVIRONNEMENT
PAGE 13 À 15

VI – L'ÉQUIPE DES ESPACES VERTS
PAGE 16

VII – NOS MOYENS ET NOS ENGAGEMENTS
PAGE 17

VIII – RETOUR EN IMAGES
PAGE 18 À 23

IX - UNE JOURNÉE DE PLANTATION
PAGE 24

X – LE HANGAR
PAGE 25

XI – CONCEPTION D'UN VERGER
PAGE 26

XII – PROJETS RÉALISÉS PAR LE CMJ
PAGE 27 À 29

XIII - SE DÉPLACER À SAINT-GERMAIN
PAGE 30

XIV - CIRCUIT DE LA VISITE EN MINIBUS
PAGE 31

XV -DIAGNOSTIC DE 39 ARBRES
PAGE 32 À 65

I - L'HISTOIRE DE NOTRE VILLAGE

Saint-Germain-sur-Morin est un village de Seine-et-Marne qui allie charme, histoire et qualité de vie. Environ 4 000 habitants y vivent aujourd'hui, dans un cadre paisible bordé par le Grand Morin, entre campagne et ville.

Le nom de Saint-Germain apparaît dès le XIIe siècle, lié à l'abbaye parisienne de Saint-Germain-des-Prés, qui possédait les terres. Le village conserve des traces de son passé lointain, de la préhistoire aux moulins médiévaux encore visibles. Il a vu passer Jeanne d'Arc, Napoléon, et bien d'autres pages de l'histoire de France.

L'église, reconstruite au XIVe siècle, abrite de beaux objets anciens. Le monument aux morts, œuvre du sculpteur François Cogné, rappelle l'histoire locale. Le chemin de fer, arrivé en 1902, a transformé la vie du village, marquant la fin des moulins et du port.

Au fil des décennies, Saint-Germain-sur-Morin a su évoluer. A la suite de la construction de nouveaux quartiers dans les années 1970, sa population a triplé avec la construction de 230 pavillons (la résidence du Grand-Morin).

Aujourd'hui encore, le village continue de grandir tout en préservant son esprit familial et son patrimoine.

II - POURQUOI SOMMES-NOUS CANDIDATS

En 2017, la commune de Saint-Germain-sur-Morin avait été fièrement récompensée par le jury départemental de Seine-et-Marne avec l'attribution du label « Fleur d'Or ». Une belle reconnaissance pour toutes les actions menées depuis plusieurs années afin d'embellir notre cadre de vie et obtenir notre première fleur dans le cadre du label « Villes et Villages Fleuris ».

Depuis, nous n'avons pas ralenti le rythme. Bien au contraire ! De nombreux aménagements ont vu le jour pour répondre aux envies et besoins des habitants : création de fauches tardives, création d'un verger, tour à hirondelles, arborisation des parcs de la ville (Morin, Mairie, Skate parc...), création allée pour personnes à mobilité réduite au tir à l'arc et début de végétalisation sur les murs du cimetière. Des équipements pensés pour renforcer ce qui fait notre charme : une petite ville à la campagne, où il fait bon vivre.

Derrière ces réalisations, il y a aussi le travail quotidien, souvent discret mais toujours passionné, du service des Espaces verts. Sous la conduite de Lionel FERREIRA-LIMA, l'équipe s'investit pleinement : entretien soigné, création de nouveaux massifs, gestion raisonnée des espaces et même des actions pédagogiques autour des plantes et du patrimoine végétal.

Aujourd'hui, nous sommes heureux de pouvoir dire que Saint-Germain-sur-Morin compte une fleur au label national « Villes et Villages Fleuris ». Une belle étape, qui donne envie d'aller plus loin encore ! C'est pourquoi nous préparons un nouveau dossier pour 2025, avec l'objectif de continuer à embellir notre commune, tout en gardant ce lien si fort avec la nature, le cadre de vie et le bien-être de chacun.

Le regard du jury sera à nouveau précieux pour avancer, se remettre en question, progresser. Et surtout, pour continuer à faire de Saint-Germain un village fleuri, vivant, et accueillant pour toutes les générations.

III - PRÉSENTATION DE LA COMMUNE

SAINT-GERMAIN-SUR-MORIN : UN COIN DE CAMPAGNE OÙ IL FAIT BON VIVRE

À deux pas de Disneyland Paris et dans l'agglomération du Val d'Europe, Saint-Germain-sur-Morin a gardé son âme de village, tout en profitant du dynamisme de son territoire. C'est un endroit où la nature est partout, où l'on respire, et où l'on peut vivre tranquillement tout en ayant les services à portée de main. Ici, on trouve un vrai équilibre entre ville et campagne.

UNE COMMUNE ACCUEILLANTE POUR LES FAMILLES

À Saint-Germain, on prend soin des familles, et cela commence dès l'école.

- Pour les tout-petits, une crèche intercommunale de 50 places est là pour les accueillir, en partenariat avec la communauté d'agglomération de Coulommiers-Pays de Brie. Une belle manière d'accompagner les jeunes parents.

- L'école de l'Orme-aux-Loups accueille près de 400 élèves, des petits de la maternelle aux plus grands du CM2, dans un cadre agréable et bien équipé.

- Les élèves fréquentent ensuite le collège Stéphane Hessel, qui regroupe des élèves de quatre communes. Il compte environ 650 élèves, et à partir de 2027, il sera agrandi pour pouvoir en accueillir 800.

- Lorsque les ados grandissent, le Chalet des Jeunes, tout près du gymnase et du city-stade, devient leur lieu de référence. On y trouve des activités, des sorties et des lieux pour se retrouver. Mais ce n'est pas tout : pendant les vacances, le chalet organise aussi des séjours en juillet et/ou en août, où les jeunes peuvent partir quelques jours ensemble, découvrir de nouveaux endroits, et profiter d'une expérience enrichissante dans un cadre sécurisé et encadré. Un vrai bol d'air pour eux… et un peu de répit pour les parents !

III - PRÉSENTATION DE LA COMMUNE

UN VRAI ENGAGEMENT POUR L'ENVIRONNEMENT

Saint-Germain est en quelque sorte le "poumon vert" du Val d'Europe.

Préserver ce cadre de vie fait partie de l'identité de la commune.

Et ce ne sont pas que des mots : plusieurs actions concrètes ont été menées ces dernières années pour prendre soin de l'environnement local.

Saint-Germain, ce sont aussi cinq parcs aménagés, qui invitent à la balade, au sport, aux jeux avec les enfants ou simplement à un moment de calme en pleine nature.

TRAVAILLER PRÈS DE CHEZ SOI, C'EST POSSIBLE

La commune ne se résume pas à un simple lieu de résidence. Avec près de 300 emplois sur place, une vingtaine de petits commerces, un centre de secours et une agence postale, Saint-Germain est aussi un territoire actif.

Et chaque été, la mairie propose des CDD pour les jeunes, notamment au sein des services techniques. Une première expérience professionnelle, souvent très formatrice, dans une ambiance bienveillante.

UNE VRAIE QUALITÉ DE VIE

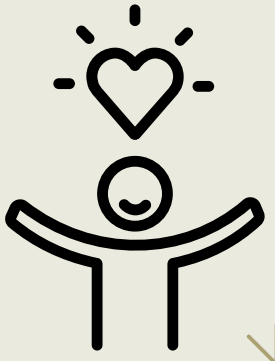

Ce qu'on aime ici, c'est cette ambiance village, avec des gens qui se saluent, des enfants qui jouent dans les parcs, des ados qui se retrouvent au city-stade ou au Chalet... Et tout cela, à seulement quelques minutes de zones d'activités majeures ou de centres commerciaux. Une vie paisible, sans être isolé, c'est ça, le charme de Saint-Germain-sur-Morin.

IV - CIVISME ET ENVIRONNEMENT : SENSIBILISATION ET COMMUNICATION

À Saint-Germain-sur-Morin, nous mettons tout en place pour obtenir un cadre de vie agréable et harmonieux, tant pour nos habitants que pour les visiteurs lors d'évènements.

Nous souhaitons que chacun puisse profiter de son village, que ce soit en voiture, à pied ou en pratiquant un sport. Depuis quelques années, la Municipalité met un accent particulier sur le civisme et l'environnement, en faisant de ces enjeux des priorités de sa politique.

Nous avons lancé une campagne d'information pour sensibiliser les habitants sur les risques liés aux chenilles processionnaires.

Nous avons aussi abordé l'importance du civisme, en rappelant que les déjections canines doivent être ramassées et mises dans un sachet avant d'être jetées dans une poubelle adaptée.

Nous avons également informé les habitants que les collectes de déchets verts étaient terminées pour la saison 2024, et qu'elles reprendraient en avril 2025, toujours dans le respect d'une gestion responsable des déchets verts.

IV - CIVISME ET ENVIRONNEMENT : SENSIBILISATION ET COMMUNICATION

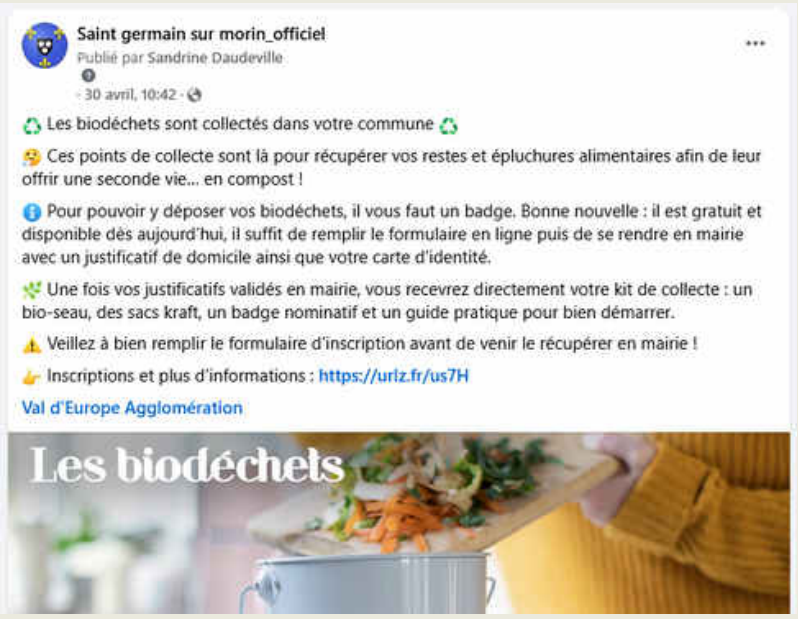

IV - CIVISME ET ENVIRONNEMENT : SENSIBILISATION ET COMMUNICATION

Saint germain sur morin_officiel
Publié par Sandrine Daudeville
· 3 avril ·

🚶‍♀️🚶‍♂️ Randonnée Séniors à la découverte du patrimoine de Saint-Germain-sur-Morin.

Samedi dernier, sous un magnifique soleil, l'assemblée des Sages a proposé une randonnée à travers notre commune, en présence de Julien GAILLARD et Christine PERROT, Maires-adjoints et de Claude JACQUIER, Conseiller municipal et organisateur de cette matinée.

Un parcours de 6,5 kilomètres, désormais balisé avec des pancartes installées par les services techniques de notre commune, était proposé avec un départ au cœur de notre village, en passant par les terrains agricoles, le centre sportif, Montguillon, les bords du Morin, le centre équestre ainsi que le quartier crèche et de la Champagne.

Cette randonnée de 2h30 s'est conclue par un moment de convivialité dans la salle de la Bergerie.

Saint-Germain-sur-Morin, la ville à la campagne 🚶‍♀️🌞🚶‍♂️

Saint germain sur morin_officiel
Publié par Sandrine Daudeville
· 20 décembre 2024 ·

SOUTIEN A MAYOTTE 🤝 DEUIL NATIONAL 🇫🇷

Le président de la République a annoncé qu'un deuil national sera observé en hommage aux victimes du cyclone Chido qui a affecté Mayotte le week-end dernier.

Ce deuil national aura lieu lundi 23 décembre à 11h00.

Lors des dernières inondations subies par de nombreux Saint-Germinois en octobre dernier, la municipalité a été très touchée de la solidarité de tous nos habitants.

Comme annoncé en ouverture de conseil municipal hier soir, Monsieur le Maire et son conseil municipal souhaitent reproduire avec Mayotte cette même solidarité.

Symboliquement la commune versera à l'archipel 1 € par habitant saint-germinois, soit environ 4000 €.

Cette aide financière sera transférée dans les jours à venir, les modalités d'envoi de cette contribution solidaire seront étudiées en lien avec l'Association des Maires de France.

#solidarité

IV - CIVISME ET ENVIRONNEMENT : SENSIBILISATION ET COMMUNICATION

IV - CIVISME ET ENVIRONNEMENT : SENSIBILISATION ET COMMUNICATION

Saint germain sur morin_officiel
Publié par Sandrine Daudeville
· 30 avril, 15:58 ·

Le soleil est de retour, le bricolage et le jardinage également

Apprenons à bien vivre ensemble pour éviter les nuisances sonores !

À Saint-Germain-sur-Morin nous n'avons pas d'arrêté municipal réglementant le bruit donc nous nous conformons à l'arrêté Préfectoral récent en vigueur à ce jour dans notre beau département (arrêté préfectoral du 23 septembre 2019).

Celui-ci stipule que les activités bruyantes causées par les particuliers à l'extérieur ou à l'intérieur des bâtiments, tels les travaux de bricolage, de rénovation et de jardinage nécessitant l'utilisation d'engins bruyants (bétonnières, perceuses, raboteuses, scies, tondeuses à gazon, taille haies, tronçonneuses etc.) doivent être réalisées sur les tranches horaires suivantes :

- Du lundi au vendredi de 8h à 12h et de 14h à 20h
- Le samedi de 9h à 12h et de 14h à 19h
- Les dimanches et jours fériés de 10h à 12h

Retenons également que le bruit, les nuisances, ne sont pas perçues de la même manière par tous.

Attention car demain jeudi 1er mai ce sera un jour férié, donc comme un dimanche (le 8 mai également) !

Le règle du "après 22h" n'existe pas. Toute nuisance ressentie par quelqu'un à une heure même autorisée, si elle est redondante, pourra être dénoncée à la Police ou à la gendarmerie, quelle que soit l'heure du jour ou de la nuit.

Soyons simplement de bons citoyens et de gentils voisins

#CivicEngagement #environnement #nuisances #Respect

Saint germain sur morin_officiel
Publié par Sandrine Daudeville
· 29 janvier ·

Les Restaurants du Cœur de la Ville d'Esbly ont besoin de vous !

Ils recherchent actuellement des bénévoles pour la collecte nationale à venir. Si vous avez un peu de temps à offrir, voici les créneaux où votre aide serait précieuse :

- Vendredi 7 mars 2025 : 14h00 - 19h00
- Samedi 8 mars 2025 : 09h00 - 14h00
- Samedi 8 mars 2025 : 14h00 - 19h00

Inscription pour cette belle action solidaire par mail : ad77.esbly@restosducoeur.org

IV - CIVISME ET ENVIRONNEMENT : SENSIBILISATION ET COMMUNICATION

V - ÉVÉNEMENTS AUTOUR DE L'ENVIRONNEMENT

La ville est très engagée sur le sujet de l'environnement, elle contribue au World Cleanup Day tous les ans depuis 2018.

V - ÉVÉNEMENTS AUTOUR DE L'ENVIRONNEMENT

Repair Café

Réparons ensemble

Saint-Germain-sur-Morin

Ferme des Religieux
(Place de la mairie)

On répare à Saint-Germain, pour essayer de donner une seconde vie aux objets, en partenariat avec le Repair Café de Bailly-romainvilliers depuis 2019.

V - ÉVÉNEMENTS AUTOUR DE L'ENVIRONNEMENT

On marche et on court dans notre village, pour l'amour du sport mais aussi pour partir à la rencontre des magnifiques paysages de Saint-Germain.

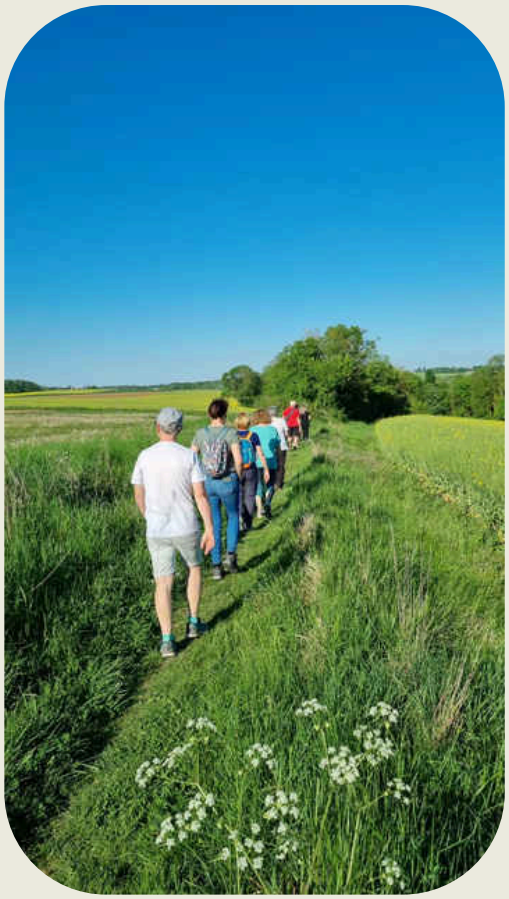

VI – L'ÉQUIPE DES ESPACES VERTS

L'équipe technique est composée de 9 agents au total dont les responsables sont Guillaume LANDAT, pour les voiries, électricité, entretien bâtiments... et Lionel FERREIRA-LIMA, pour les espaces verts.

Même si certains agents sont spécialisés sur la gestion des espaces verts, la réalisation des missions peut être assurée par l'ensemble des agents.

En période d'été, l'équipe est toujours soutenue par un ou des saisonniers, pour notamment effectuer les remplacements dus aux congés.

Les missions :

L'équipe assure l'entretien :

- Des parcs et des espaces verts entourant le complexe sportif Jacques Goddet
- Des espaces verts accessoires à la voirie (rond-point, parterre etc.)
- Des aires de jeux
- Des espaces verts à proximité des bâtiments publics (mairie, école etc.) et le long des voies douces
- Du cimetière

VII – NOS MOYENS ET NOS ENGAGEMENTS

Le service est équipé de :

- 5 tondeuses autoportées
- 5 débroussailleuses
- 1 débroussailleuse électrique
- 1 mini-pelle
- 2 motoculteurs
- 3 taille-haies (dont 1 sur perche électrique)
- 2 taille-haie électriques
- 5 tronçonneuses
- 2 tracteurs agricoles avec chargeur saloir
- 1 épareuse
- 1 remorque agricole
- 1 tondeuse électrique
- 2 camions bennes
- 1 fourgon
- 2 fourgonnettes
- 2 barques

Le budget

Fonctionnement :

Petit équipement : 2 765 €
Fleurissement : 19 750 €
Entretien matériel : 4 100 €

Investissement :

Matériel et outillage : 50 120 €

Engagé PHYTO

En 2010, avec le concours de la direction de l'eau du Conseil Général 77, la commune de Saint-Germain-sur-Morin s'est engagée à mettre en place des actions afin de se rapprocher de l'objectif ZERO PHYTO : seul l'entretien du cimetière impliquait encore l'usage de désherbant afin que les allées restent propres.

En 2021, pour la première fois, les services d'entretien de la Ville n'ont pas utilisé de produits chimiques sur cet espace : Saint-Germain est donc en zéro phyto depuis 4 ans.

VIII – RETOUR EN IMAGES

Fleurissement et végétalisation de l'environnement urbain.

Les services techniques ont remis en état les allées du cimetière, pour offrir un espace plus agréable et respectueux à celles et ceux qui viennent s'y recueillir.

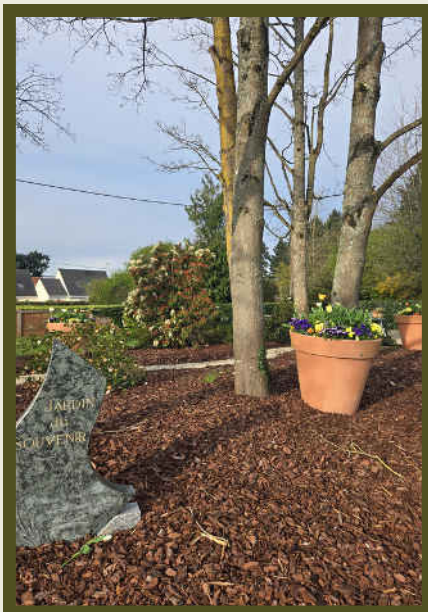

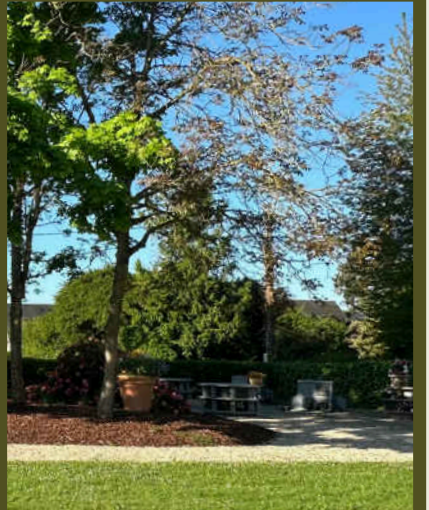

Perché sur les hauteurs de Montguillon, ce grand terrain respire la liberté : les chevaux y vivent en paix, gambadant joyeusement dans un cadre naturel préservé.

Espaces verdoyants et propices au calme et à la détente près du Grand Morin, au square Satu Nou.

De nouveaux massifs fleuris ont été créés devant la caserne des pompiers et dans le parc arrière de la mairie, pour apporter une touche de verdure et de couleur à ces lieux du quotidien.

Inauguration des allées PMR du tir à l'arc. Ce projet vise à rendre les équipements sportifs accessibles à tous. Les agents municipaux ont assuré les travaux de terrain, accompagnés d'une entreprise pour le coulage du béton. Une belle réalisation collective en faveur de l'inclusion.

Une fauche tardive a été réalisée par nos agents près du skate park, afin de préserver la biodiversité locale dans le cadre d'une gestion plus respectueuse de l'environnement.

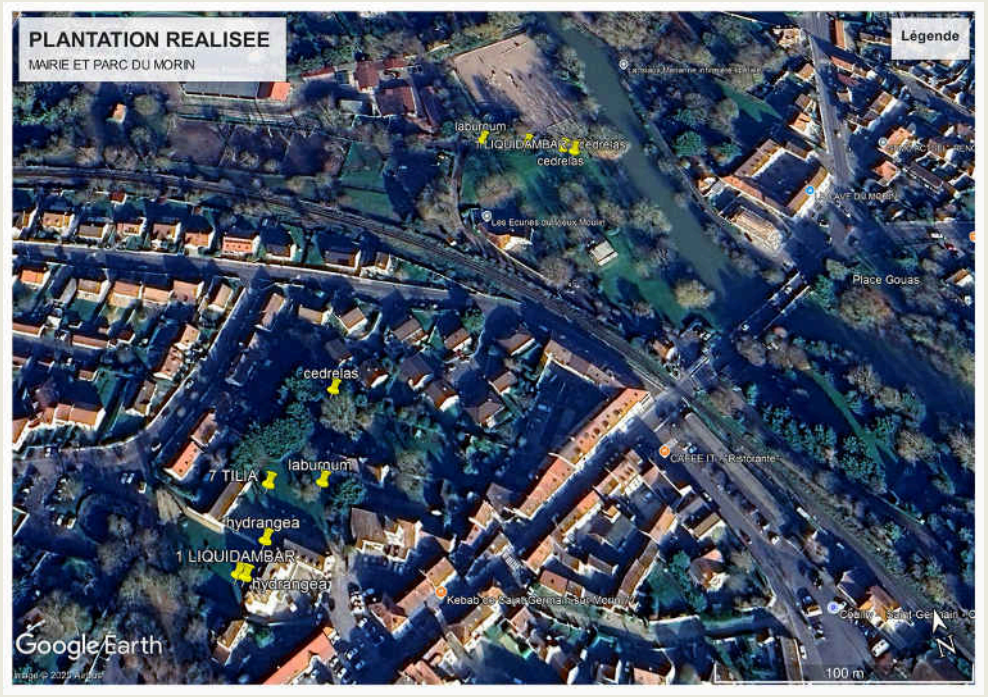
PLANTATION REALISEE
MAIRIE ET PARC DU MORIN
Légende
laburnum
1 LIQUIDAMBAR
cedrelas
cedrelas
Place Gouas
cedrelas
7 TILIA
laburnum
hydrangea
1 LIQUIDAMBAR
hydrangea
Google Earth
100 m

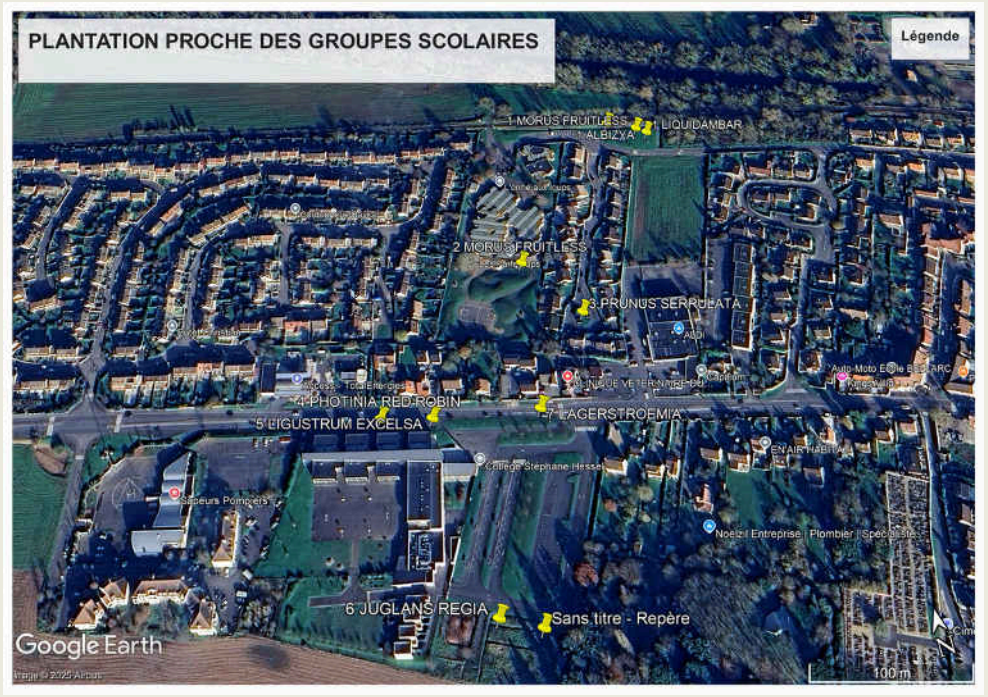
PLANTATION PROCHE DES GROUPES SCOLAIRES
Légende
1 MORUS FRUITLESS
1 LIQUIDAMBAR
1 ALBIZYA
2 MORUS FRUITLESS
3 PRUNUS SERRULATA
4 PHOTINIA RED ROBIN
5 LIGUSTRUM EXCELSA
7 LAGERSTROEMIA
6 JUGLANS REGIA
Sans titre - Repère
Google Earth
100 m

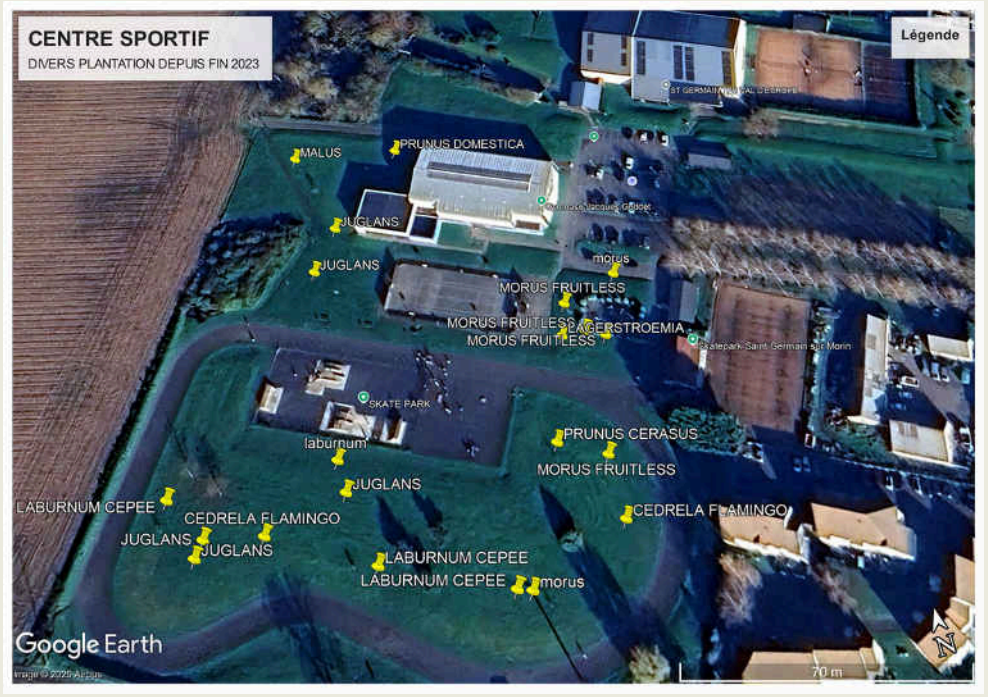
CENTRE SPORTIF
DIVERS PLANTATION DEPUIS FIN 2023
Légende
MALUS
PRUNUS DOMESTICA
JUGLANS
JUGLANS
morus
MORUS FRUITLESS
MORUS FRUITLESS
LAGERSTROEMIA
MORUS FRUITLESS
SKATE PARK
laburnum
PRUNUS CERASUS
MORUS FRUITLESS
JUGLANS
LABURNUM CEPEE
CEDRELA FLAMINGO
CEDRELA FLAMINGO
JUGLANS
JUGLANS
LABURNUM CEPEE
LABURNUM CEPEE
morus
Google Earth
70 m

IX - UNE JOURNÉE DE PLANTATION

À Saint-Germain, une journée de plantation, c'est un moment bien particulier pour les agents des services techniques.

Durant la journée, les agents des services techniques chargent leurs utilitaires avec des plantes, outils, terreau... et c'est parti. Direction les massifs, les ronds-points ou les petits coins de verdure de la ville.

Sur place, ça rigole, ça bricole, ça plante. Chacun sait ce qu'il a à faire, mais il y a toujours une idée qui engendre une nouvelle disposition à tester, un mélange de couleurs à essayer.

Parce que l'objectif, ce n'est pas juste de planter des fleurs. C'est de rendre la ville plus jolie, plus agréable à vivre. Offrir aux passants un peu de couleur, un coin de fraîcheur, ou simplement un sourire.

X - LE HANGAR

Afin de permettre aux équipes techniques de ranger davantage de matériel sur le lieu de travail, un hangar a été bâti ces derniers mois.

Ce sont les agents eux-même qui ont procédé à cette réalisation, sur leur temps de travail, en roulement afin de pouvoir assurer leurs missions quotidiennes obligatoires.

Les plus expérimentés ont formé les plus jeunes à ce type de chantier de construction, qui fait désormais partie des nouvelles compétences de certains de nos agents.

XI - CONCEPTION D'UN VERGER

Après de longues années de réflexion et d'échanges, les services techniques de la commune ont eu envie d'apporter un peu plus de nature et de douceur à notre quotidien.

De cette envie est né un joli verger, imaginé avec soin et aménagé avec cœur, où grandissent aujourd'hui pommiers, noyers, mirabelliers et pruniers qui seront en libre accès aux promeneurs.

Ce petit coin de verdure, ouvert à tous, n'est pas seulement un lieu pour se promener : c'est un espace de vie, de découverte, où chacun peut venir cueillir un fruit, se détendre à l'ombre d'un arbre, ou simplement profiter du calme.

Une belle manière de renouer avec la nature et de cultiver le lien entre les habitants.

XII - PROJETS RÉALISÉS PAR LE CMJ

PRÉSENTATION DU CONSEIL MUNICIPAL DES JEUNES

Mardi 7 juin 2022, les membres du deuxième mandat du CMJ étaient officiellement élus grâce au Conseil d'Installation qui symbolisait le début de l'implication citoyenne de nos 7 jeunes représentants de la Jeunesse de Saint-Germain-sur-Morin.

A l'initiative de Loïc Guibert, adjoint au Maire à la vie associative, à la jeunesse, au sport et à l'animation, les membres du Conseil Municipal des Jeunes ont présenté plusieurs idées de projets, qu'ils ont ensuite soumis à une réalisation.

Le premier projet, centré sur des initiatives sportives, a déjà été mis en place et se trouve sur l'espace sportif entre le city stade et le gymnase.

Le projet de la tour à hirondelles vient d'être installé le long du Morin, dans le square Satu Nou.

Parmi les autres projets, il y aura un graffiti, qui sera réalisé par un professionnel sur le bâtiment du canoë kayak au square Satu Nou également, ce projet entrera dans le cadre d'une mise en beauté du mobilier urbain et des bâtiments communaux à rendre "plus beaux".

Il restera un quatrième projet : l'installation d'éclairages sur les passages piétons, ce dernier pour différentes raisons, sera reporté à l'année prochaine.

Nous sommes actuellement en phase de recrutement de la troisième équipe CMJ.

XII - PROJETS RÉALISÉS PAR LE CMJ

LES AGRÈS SPORTIFS

AirFit nous accompagne dans l'aménagement d'une aire de fitness et de Cross-Training multigénérationnelle, connectée à une application de coaching sportif.

Ces agrès permettent de dynamiser les espaces extérieurs et les complexes sportifs pour créer des nouveaux lieux de vie sportifs, vecteurs de lien social pour les Saint-Germinois.

Afin de lutter contre la sédentarité et contribuer à la santé et au bien-être des Saint-Germinois, en promouvant une activité physique et sportive.

Pour permettre de rendre le sport gratuit et accessible à tous, en mettant à disposition des populations de véritables salles de sport à ciel ouvert.

XII - PROJETS RÉALISÉS PAR LE CMJ

LE NICHOIR À HIRONDELLES

Les mâts à hirondelles mesurent en moyenne 4 à 7 mètres de hauteur. Ce sont des aménagements souvent associés aux mesures de réduction ou de compensation liées à la destruction de nids.

Ces tours peuvent également être installées dans une optique volontaire d'améliorer l'accueil pour la faune.

XIII - SE DÉPLACER À SAINT-GERMAIN

MOBILITÉS DOUCES

LES MOBILITÉS DOUCES

SDIC : *la carte de la mobilité douce à l'horizon 2033*

Dans un contexte de transition écologique et de promotion des mobilités douces, le Schéma Directeur des Itinéraires Cyclables (SDIC) de Val d'Europe Agglomération se présente comme une étape clé pour structurer, planifier et développer le réseau cyclable sur le territoire.

Le SDIC, approuvé en 2022 pour une période de 10 ans, est co-construit par Val d'Europe Agglomération avec les 10 communes du territoire, ÉpaFrance, le Département de Seine-et-Marne, l'association Mieux se déplacer à Bicyclette à Marne-la-Vallée et Real Estate Development by Euro Disney.

Il vise à créer un maillage cohérent et sécurisé de pistes cyclables reliant les communes entre elles à travers un réseau continu et accessible à tous, des cyclistes réguliers aux familles et cyclistes occasionnels.

Aujourd'hui équipé de 30 km d'aménagements cyclables, le territoire disposera à terme de 85 km de linéaire cyclable.

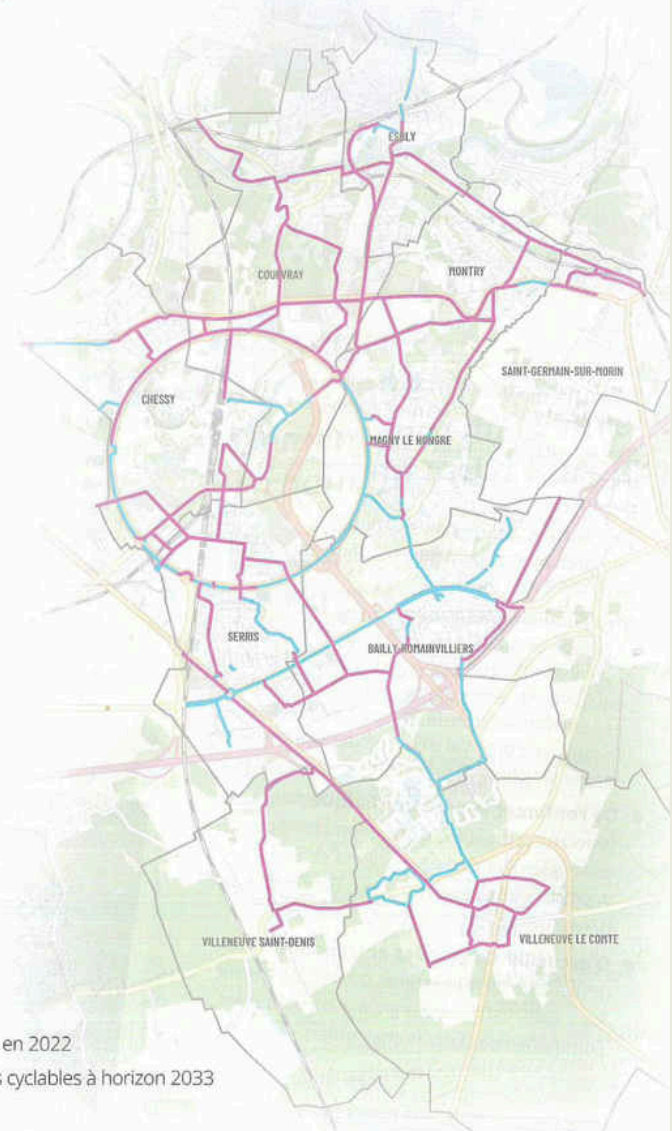

La municipalité réalise actuellement une réfection complète de la route de Montguillon : elle accueillera notamment 2 pistes cyclables et 1 sente piétonne.
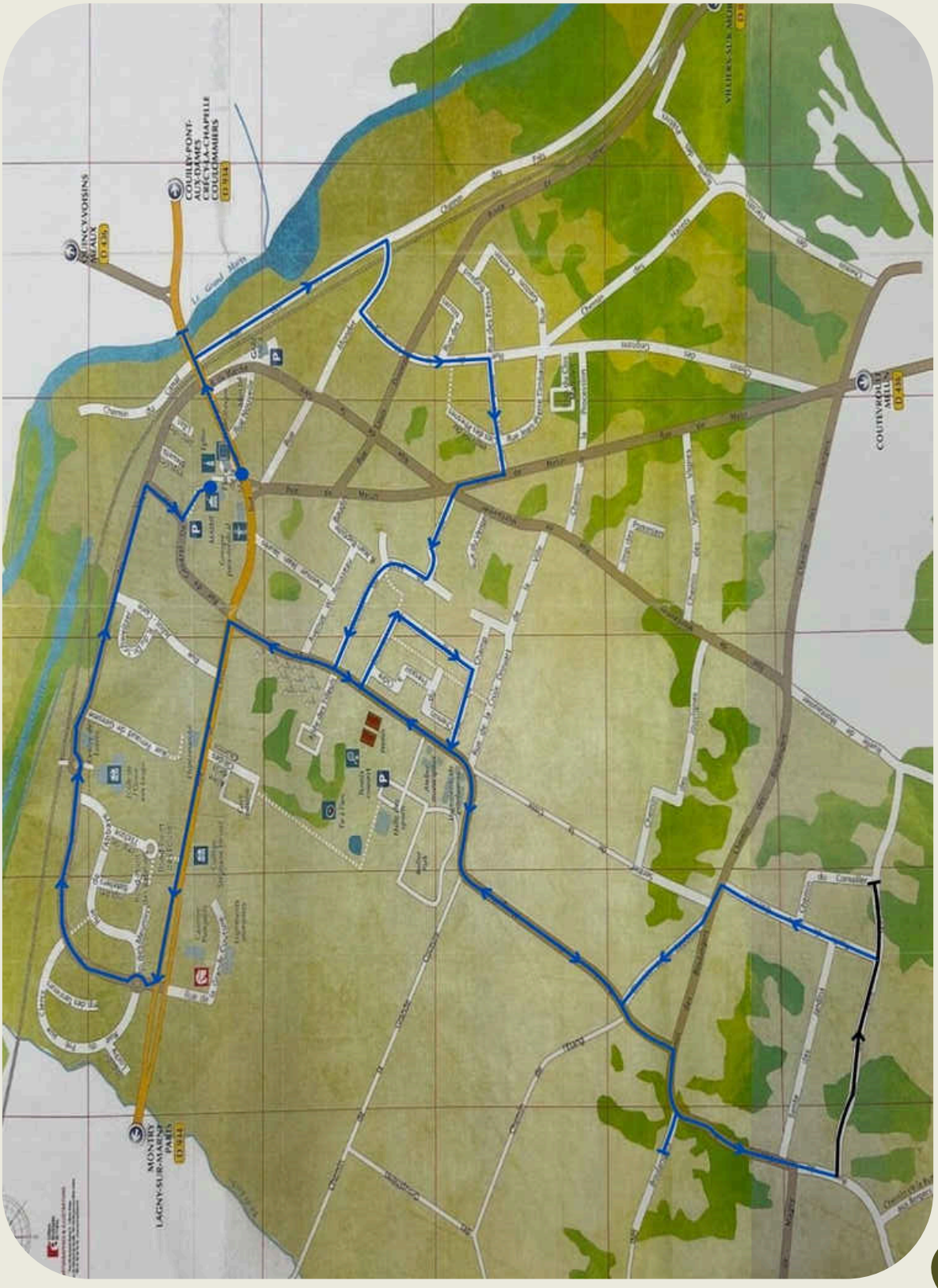
XIV - CIRCUIT DE LA VISITE EN MINIBUS